

令和5年度
税務概要



市の鳥 ウグイス



市の花 キク

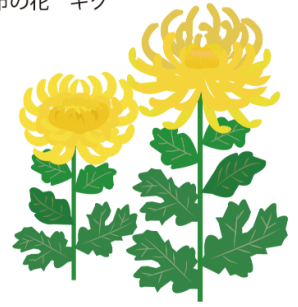

大田原市民憲章

- 1 わたしたちは
自然を愛し 環境をととのえ
大田原を美しいまちにしましょう
- 1 わたしたちは
歴史と伝統を生かし よい風習をそだて
大田原を文化の高いまちにしましょう
- 1 わたしたちは
心身をきたえ 仕事にはげみ
大田原を豊かなまちにしましょう
- 1 わたしたちは
若い力をそだて としよりをうやまい
大田原を明るいまちにしましょう
- 1 わたしたちは
きまりを守り なごやかな家庭をつくり
大田原を住みよいまちにしましょう

(昭和49年11月1日制定)



市の鳥 ヒバリ



市の木 イチョウ



市の魚 ミヤコタナゴ

目 次

1 大田原市の概要	
(1) 地勢 (2) 自然・気候 (3) 道路・交通 (4) 文化・伝統	1
(5) 沿革	2
(6) 市域の変遷 (7) 人口の推移	3
(8) 行政組織図	4
(9) 税務担当課事務分掌	6
(10) 財政	7
2 市税及び徴税費	
(1) 一般会計歳入総額等に占める市税、徴税費の割合の推移等	10
(2) 市税賦課状況の推移	11
(3) 徴税費の推移	12
(4) 令和5年度市税一覧表	13
3 市民税	
(1) 納税義務者の推移 (2) 特別徴収義務者の推移	18
(3) 課税標準額段階別所得割額等	19
(4) 課税標準額段階別構成図	20
(5) 段階別所得割額	21
(6) 所得別所得金額等の推移	22
(7) 法人市民税調定額の推移 (8) 令和4年度法人市民税月別調定額の推移	23
4 固定資産税	
(1) 年度別当初調定時の納税義務者数及び課税標準額の推移	24
(2) 年度別当初調定額の推移	24
(3) 土地	26
(4) 家屋	28
(5) 償却資産 (6) 国有資産等所在市町村交付金	33
5 諸税	
(1) 軽自動車税(種別割)	34
(2) 軽自動車税(環境性能割)	35
(3) 市たばこ税	35
6 目的税	
(1) 入湯税	36
(2) 都市計画税	36
(3) 国民健康保険税	37
7 徴収	
(1) 令和4年度市税徴収実績表	38
(2) 令和4年度滞納整理の状況 (3) 令和4年度差押えの状況	39
(4) 令和4年度不納欠損処分の状況 (5) 令和4年度執行停止の状況	40
(6) 令和4年度減免等の状況	41
(7) 口座振替の状況	43
(8) コンビニエンスストアによる収納の状況	44
8 その他	
(1) 手数料取扱件数の推移	45

1 大田原市の概要

(1) 地勢

本市は栃木県北東部に位置し、東は茨城県大子町、西は矢板市、南はさくら市及び那珂川町、北は那須塩原市及び那須町に接しています。面積は、354.36km²で、八溝山系の豊富な森林を有し、那珂川、箒川、蛇尾川の3河川が流れ、恵まれた水を利用した肥沃な水田が広がり、一大穀倉地帯となっています。

(2) 自然・気候

本市は全国でも数か所でしか生息していない国指定天然記念物のミヤコタナゴをはじめ、イトヨ、ザゼン草群生地、八溝県立自然公園など、多くの貴重な自然資源に恵まれています。

また、那珂川やその支流である箒川は、鮎釣りのメッカとして知られ、シーズン中は関東近郊の釣り愛好者で賑わいます。

気候は、夏と冬、昼と夜の温度差が大きい内陸性の気候で、冬季に降水量が少ないという特徴があります。

(3) 道路・交通

本市の道路網は、南北方向に国道4号・国道294号が、東西方向に国道400号・国道461号が、それぞれ幹線軸を形成し、さらに市街地から近隣の市町に延びる主要地方道などによって、良好な交通ネットワークが形成されています。

一方、公共交通機関は、JR東北本線（宇都宮線）野崎駅、西那須野駅及び東北新幹線那須塩原駅から市街地を結ぶ路線バスとして、市営バスと関東バス（民間バス）が運行されています。また、路線バスは主に市役所を基点として市内各地域に路線を巡らせています。さらに、親園・野崎・佐久山地域、湯津上・黒羽地域においては、予約型区域運行のデマンド交通（らくらく与一号）が運行されており、路線バスと併せて市民の日常の足となっています。

(4) 文化・伝統

本市には、国宝の「那須国造碑」をはじめ国史跡の「侍塚古墳」、国重要文化財の「那須神社」や「大雄寺」、臨済宗妙心寺派の名刹である「雲巖寺」などの文化遺産が数多く残っています。また、『平家物語』の「扇の的」のエピソードで有名な那須与一が生まれ育った“与一の里”、松尾芭蕉が『おくのほそ道』行脚中に残した数々の名句を刻んだ句碑が随所にみられる“芭蕉の里”としても知られています。

那須野が原の開拓に関わる「西郷神社」や「那須基線南端点」などは日本遺産の構成文化財に認定され、また、伝統文化としては、「城鍬舞」や「正浄寺の雅楽」などの県指定無形民俗文化財も長い歴史と伝統をもって伝承されています。また、本市は良質な竹の産出地であり、伝統工芸として竹芸品の技術が伝えられ、これまでに故勝城蒼鳳氏、藤沼昇氏、2人の人間国宝を輩出しております。

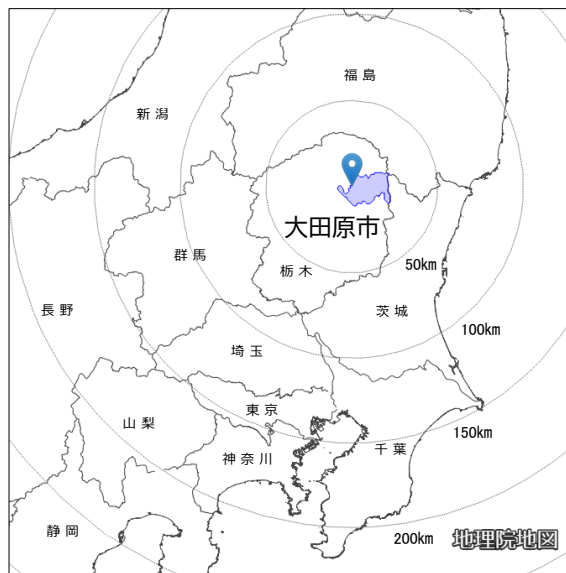

位置図

(5) 沿革

明治4年、廃藩置県によって大田原県が誕生し、後に栃木県に統合されると、県の支庁や中央官庁の出先機関が置かれ、明治22年に大田原町となりました。

昭和29年12月、金田村、親園村と合併して市制を施行。以後、野崎村との分割合併や西那須野町の一部編入を経て、昭和30年11月、佐久山町と合併し、栃木の米どころ及び那須地区商業圏の中心地として発展してきました。

昭和40年代には、積極的な企業誘致施策により多くの優良企業が進出し、農業、工業及び商業の調和のとれた田園工業都市として、一層の発展を遂げてきました。

また、平成6年から平成8年にかけて、生涯学習の拠点施設となる大田原市ふれあいの丘、那須野が原ハーモニーホール及び県立県北体育館が開館、さらに、国際医療福祉大学が開校し、教育、文化、芸術の発展基盤が整備されるなど、那須文化圏の拠点都市づくりを推進してきました。

そして、平成17年10月には湯津上村及び黒羽町を編入合併しました。

「知恵と愛のある 協働互敬のまち おおたわら」を市の将来像と定め、積極的にまちづくりを進めています。

市域図

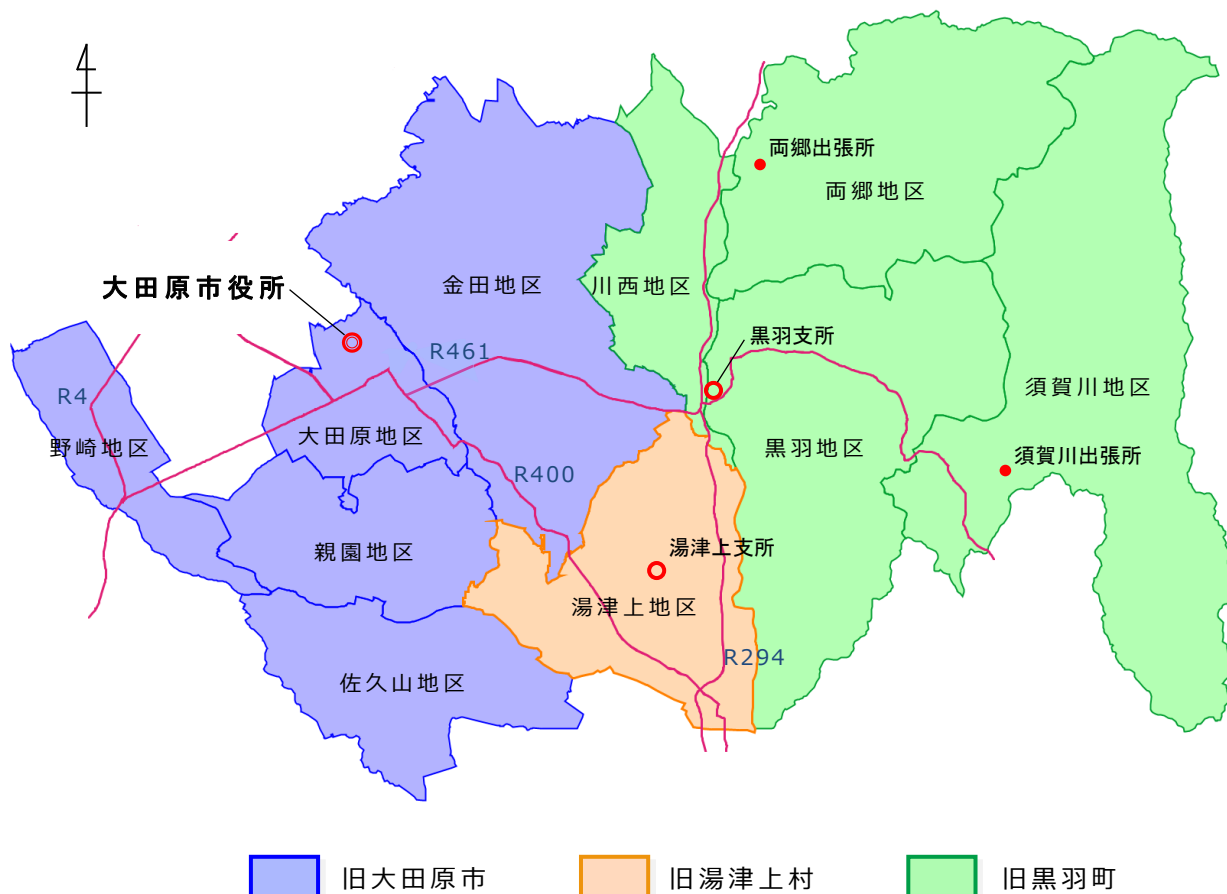

(6) 市域の変遷

年 月 日	関 係 市 町 村 名
昭和29.12.1	大田原町、金田村、親園村が合併して市制施行
昭和29.12.31	野崎村の一部を編入
昭和30.4.1	西那須野町の一部を編入
昭和30.11.5	佐久山町の全域を編入
昭和38.4.1	湯津上村の一部を編入
昭和51.4.1	湯津上村、黒羽町の一部を編入
昭和55.6.1	矢板市の一部を編入
昭和55.9.1	塩原町の一部を編入
昭和56.9.1	矢板市の一部を編入
昭和57.9.1	湯津上村の一部を編入
昭和57.12.1	矢板市の一部を編入
平成4.7.1	黒羽町の一部を編入
平成5.12.1	喜連川町の一部を編入
平成7.12.1	黒羽町の一部を編入
平成13.1.1	矢板市、喜連川町の一部を編入
平成14.1.1	黒磯市、黒羽町の一部を編入
平成17.10.1	湯津上村、黒羽町の全域を編入

(7) 人口の推移

ア 人口及び世帯数

(単位:人・世帯)

年度		平成29年度	平成30年度	令和元年度	令和2年度	令和3年度	令和4年度
区 分	男	35,528	35,414	35,166	34,984	34,731	34,409
	女	36,034	35,719	35,540	35,393	35,134	34,752
	計 (A)	71,562	71,133	70,706	70,377	69,865	69,161
世 帯 数 (B)		28,221	28,543	28,915	29,332	29,608	29,786
1世帯当たりの 人口 (A/B)		2.54	2.49	2.45	2.40	2.36	2.32

(注)「人口」及び「世帯数」は、各年度末(3月31日)現在の住民基本台帳に基づく数値

イ 産業分類別従業者数

産 業 別	従業者数	構 成 比	産 業 別	従業者数	構 成 比
農 林 水 産 業	4,376	11.2	不 動 産 業	381	1.0
鉱 業	8	0.0	飲 食 店 ・ 宿 泊 業	2,046	5.2
建 設 業	2,606	6.7	教 育 ・ 学 習 支 援 業	1,983	5.1
製 造 業	10,253	26.2	医 療 ・ 福 祉	4,690	12.0
電 気 ・ ガ ス ・ 水 道 業	123	0.3	サ ー ビ ス 業	4,346	11.1
運 輸 ・ 通 信 業	1,602	4.1	公 務	1,373	3.5
卸 売 ・ 小 売 業	4,872	12.4			
金 融 ・ 保 険 業	459	1.2	計	39,118	100.0

(令和2年国勢調査による)

(8) 行政組織図

(令和5年4月1日現在)

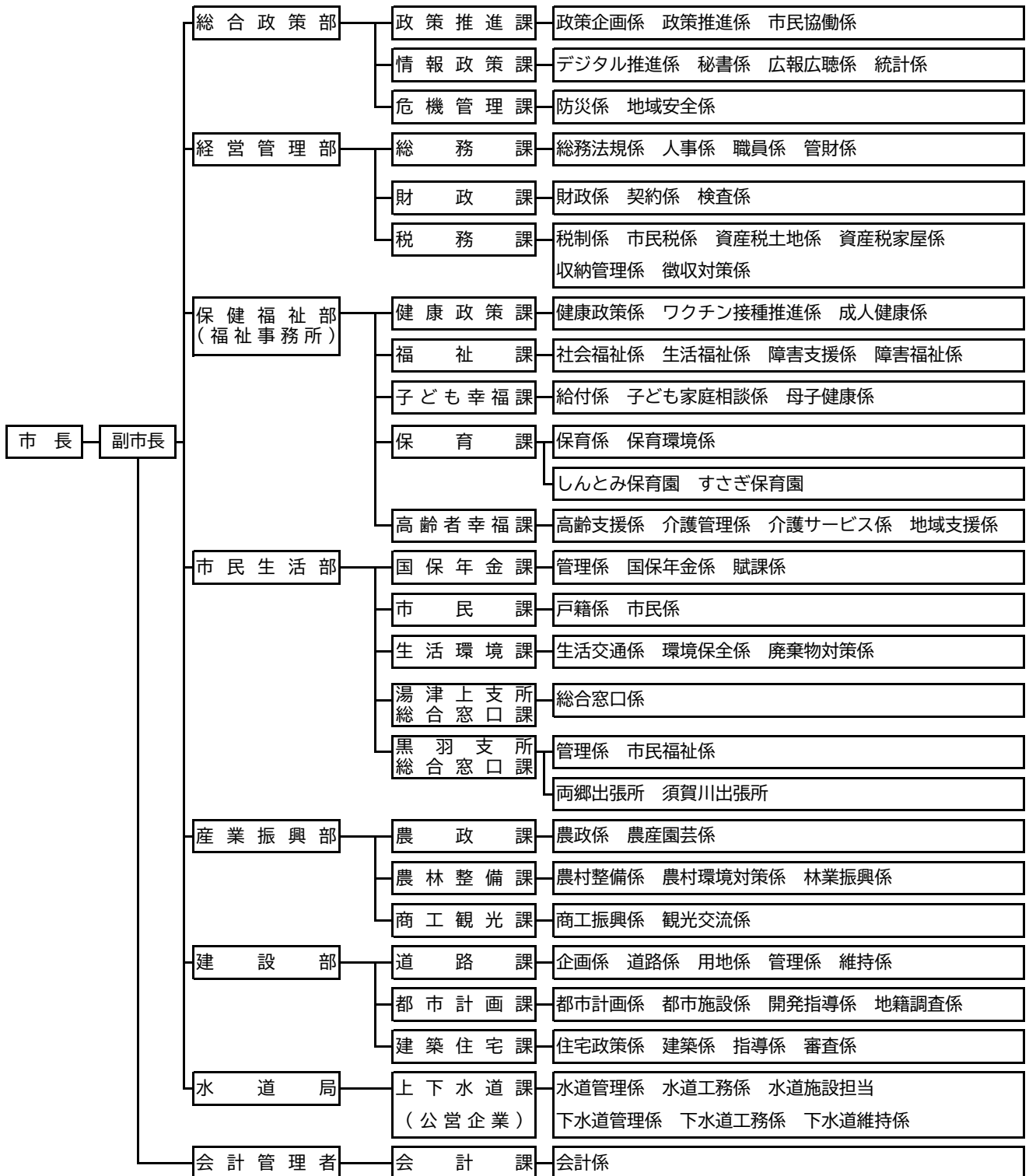

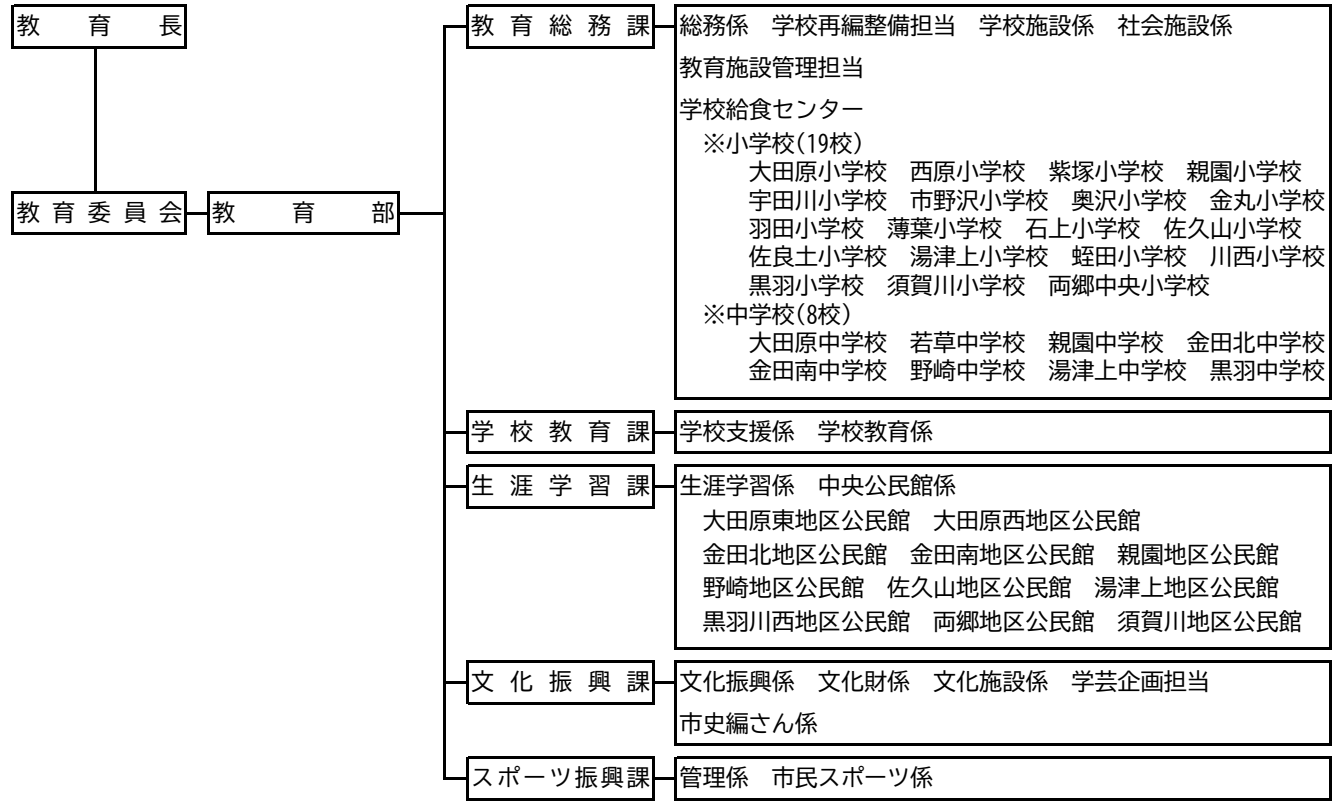
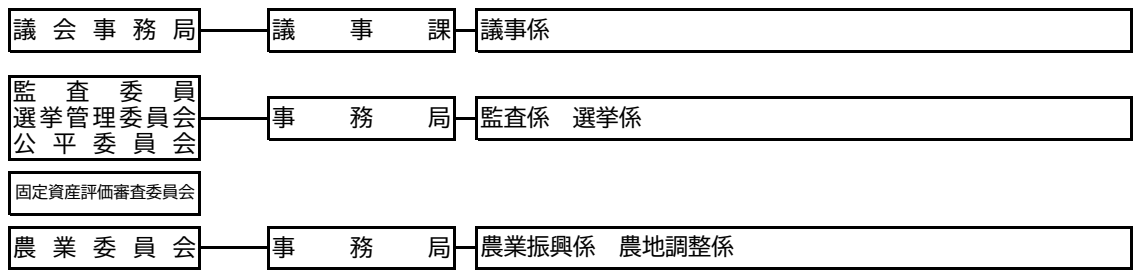

(9) 税務担当課事務分掌

令和5年4月1日現在

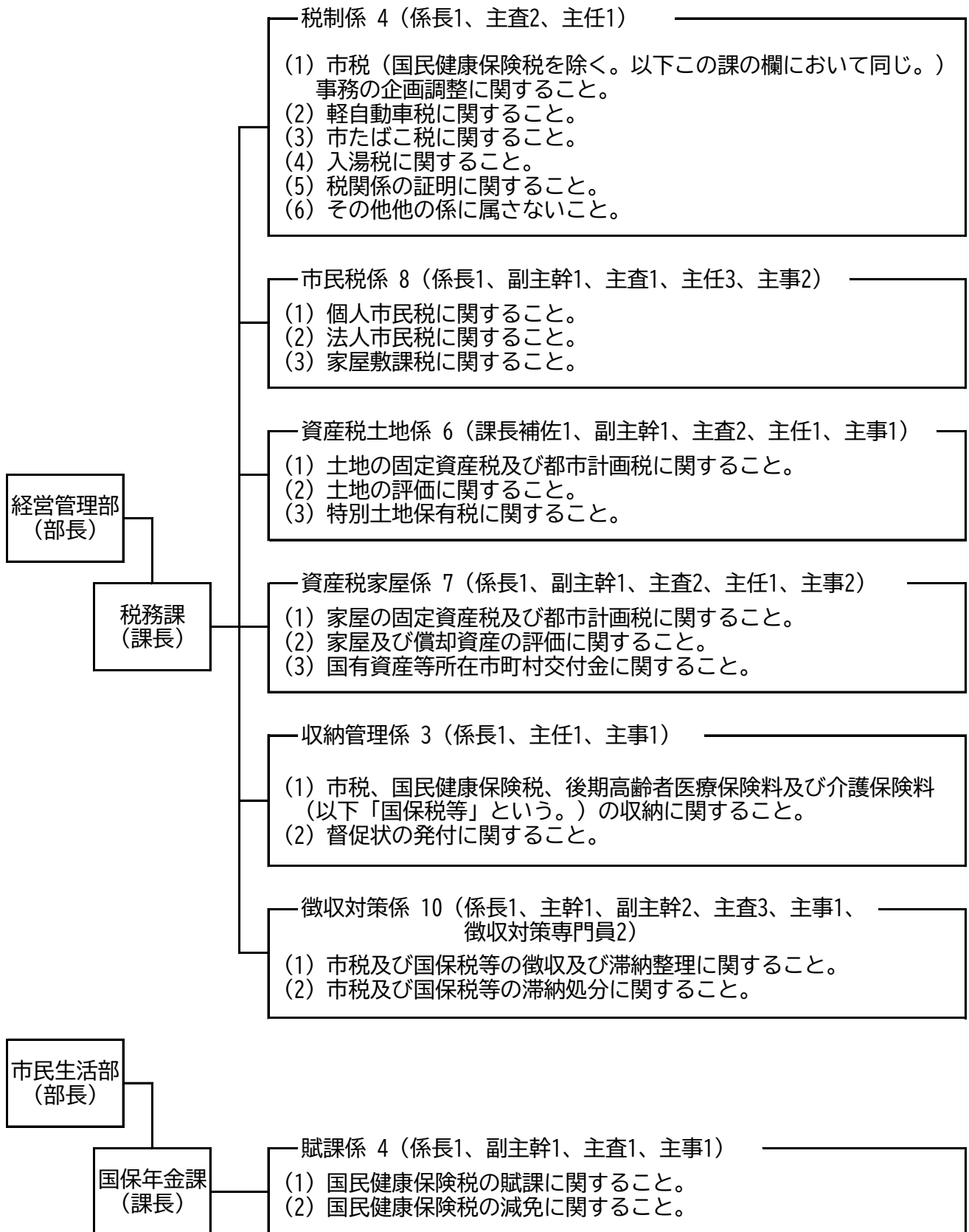

(10) 財政

ア 令和5年度一般会計当初予算額

(歳入)

(単位：千円・%)

款	本年度予算額	構成比	前年度予算額	増減額
1 市 税	11,231,736	35.57	10,500,627	731,109
2 地 方 譲 与 税	389,000	1.23	396,000	△ 7,000
3 利 子 割 交 付 金	2,500	0.02	4,600	△ 2,100
4 配 当 割 交 付 金	50,000	0.16	32,000	18,000
5 株式等譲渡所得割交付金	38,000	0.12	50,000	△ 12,000
6 法 人 事 業 税 交 付 金	190,000	0.60	120,000	70,000
7 地 方 消 費 税 交 付 金	1,870,000	5.92	1,774,000	96,000
8 ゴルフ場利用税交付金	60,000	0.20	51,000	9,000
9 環 境 性 能 割 交 付 金	36,000	0.11	40,000	△ 4,000
10 地 方 特 例 交 付 金	69,000	0.22	60,000	9,000
11 地 方 交 付 税	6,100,001	19.32	6,526,001	△ 426,000
12 交通安全対策特別交付金	7,000	0.02	7,500	△ 500
13 分 担 金 及 び 負 担 金	241,121	0.77	227,818	13,303
14 使 用 料 及 び 手 数 料	349,338	1.11	351,283	△ 1,945
15 国 庫 支 出 金	4,938,217	15.64	4,915,138	23,079
16 県 支 出 金	2,705,369	8.57	2,680,071	25,298
17 財 産 収 入	68,489	0.22	95,496	△ 27,007
18 寄 附 金	240,501	0.76	160,004	80,497
19 繰 入 金	430,156	1.36	396,809	33,347
20 繰 越 金	400,000	1.27	400,000	0
21 諸 収 入	1,031,072	3.27	887,853	143,219
22 市 債	1,127,500	3.57	1,334,800	△ 207,300
歳 入 合 計	31,575,000	100.00	31,011,000	564,000

令和5年度 一般会計歳入予算予算構成比

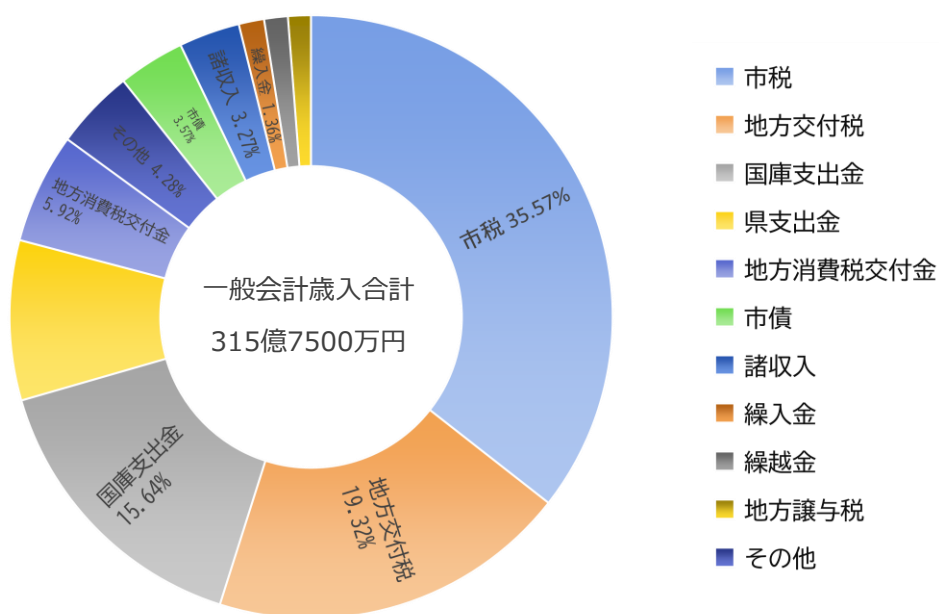

(歳出)

(単位：千円・%)

款	本年度予算額	構成比	前年度予算額	増減額
1 議会費	261,974	0.83	265,292	△ 3,318
2 総務費	3,336,955	10.57	3,344,379	△ 7,424
3 民生費	12,121,939	38.39	11,725,811	396,128
4 衛生費	2,199,755	6.97	2,175,703	24,052
5 労働費	18,525	0.06	17,520	1,005
6 農林水産業費	1,114,116	3.52	1,074,671	39,445
7 商工費	1,214,297	3.85	1,339,068	△ 124,771
8 土木費	2,780,044	8.80	2,330,379	449,665
9 消防費	1,383,120	4.38	1,274,133	108,987
10 教育費	3,663,016	11.59	3,815,918	△ 152,902
11 災害復旧費	9	—	9	0
12 公債費	3,451,250	10.93	3,618,117	△ 166,867
13 予備費	30,000	0.10	30,000	0
歳出合計	31,575,000	100.00	31,011,000	564,000

令和5年度 一般会計歳出予算構成比

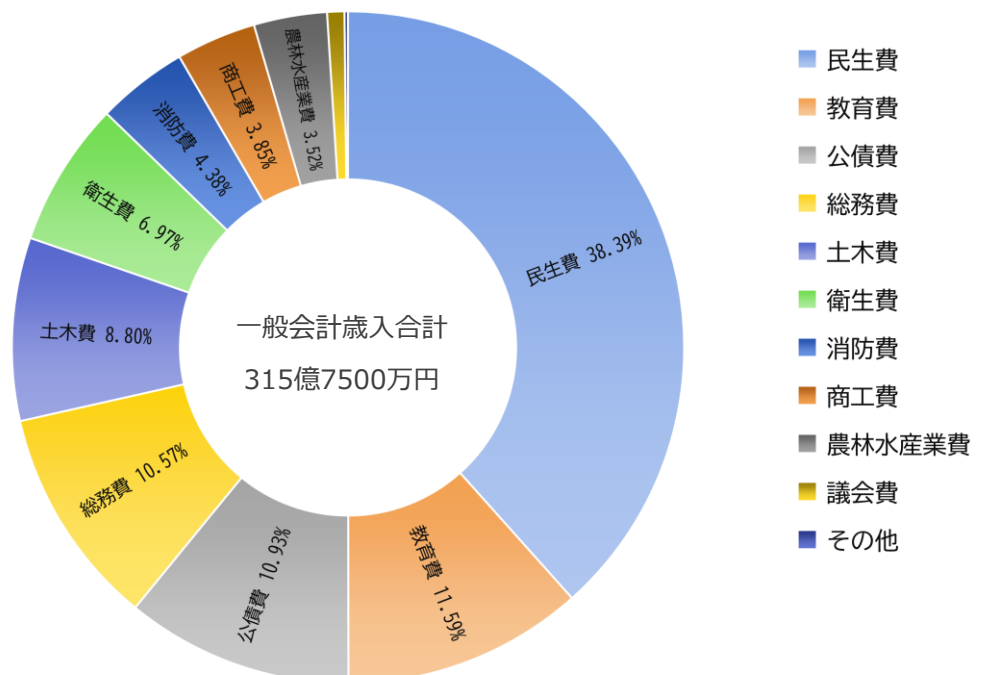

イ 市税当初予算額

(単位：千円・%)

区 分			令和5年度 当初予算額 (A)	令和4年度 当初予算額 (A)	比較増減		
					(C) (A) - (B)	(C) / (B)	
現 年 課 税 分	市 民 税	個 人	均等割	千円 127,100	千円 127,000	千円 100	% 0.1
			所得割	3,413,600	3,266,700	146,900	4.5
			計	3,540,700	3,393,700	147,000	4.3
		法 人	均等割	251,600	253,300	△ 1,700	△ 0.7
			法人税割	783,500	449,900	333,600	74.1
			計	1,035,100	703,200	331,900	47.2
	小計			4,575,800	4,096,900	478,900	11.7
	固 定 資 産 税	固 定 資 産 税	土地	1,373,100	1,366,700	6,400	0.5
			家屋	2,350,400	2,187,700	162,700	7.4
			償却資産	1,693,400	1,630,000	63,400	3.9
			計	5,416,900	5,184,400	232,500	4.5
		国有資産等交付金		9,211	8,565	646	7.5
		小計			5,426,111	5,192,965	233,146
	軽 自 動 車 税	環境性能割		12,600	10,560	2,040	19.3
		種別割		261,000	252,500	8,500	3.4
		計		273,600	263,060	10,540	4.0
	市たばこ税			528,000	522,800	5,200	1.0
	入湯税			19,000	16,600	2,400	14.5
	都 市 計 画 税	土地		128,700	128,300	400	0.3
		家屋		215,100	208,200	6,900	3.3
		計		343,800	336,500	7,300	2.2
合計			11,166,311	10,428,825	737,486	7.1	
滞 納 繰 越 分	市 民 税	個人	23,422	25,192	△ 1,770	△ 7.0	
		法人	735	1,711	△ 976	△ 57.0	
	固定資産税		35,952	39,381	△ 3,429	△ 8.7	
	軽自動車税		2,962	2,940	22	0.7	
	都市計画税		2,354	2,578	△ 224	△ 8.7	
	合計			65,425	71,802	△ 6,377	△ 8.9
総計			11,231,736	10,500,627	731,109	7.0	

2 市税及び徴税費

(1) 一般会計歳入総額等に占める市税、徴税費の割合の推移等

(単位：千円・%)

区 分 \ 年 度	平成30年度	令和元年度	令和2年度	令和3年度	令和4年度
一般会計歳入総額 (A)	35,633,568	33,125,709	45,422,304	36,982,971	35,652,536
市 税 (B)	10,753,933	10,830,294	10,808,383	10,809,724	11,085,943
徴 税 費 (C)	337,907	365,370	358,615	334,274	372,116
市税の割合 (B)/(A)	30.2	32.7	23.8	29.2	31.1
徴税費の割合 (C)/(B)	3.1	3.4	3.3	3.1	3.4

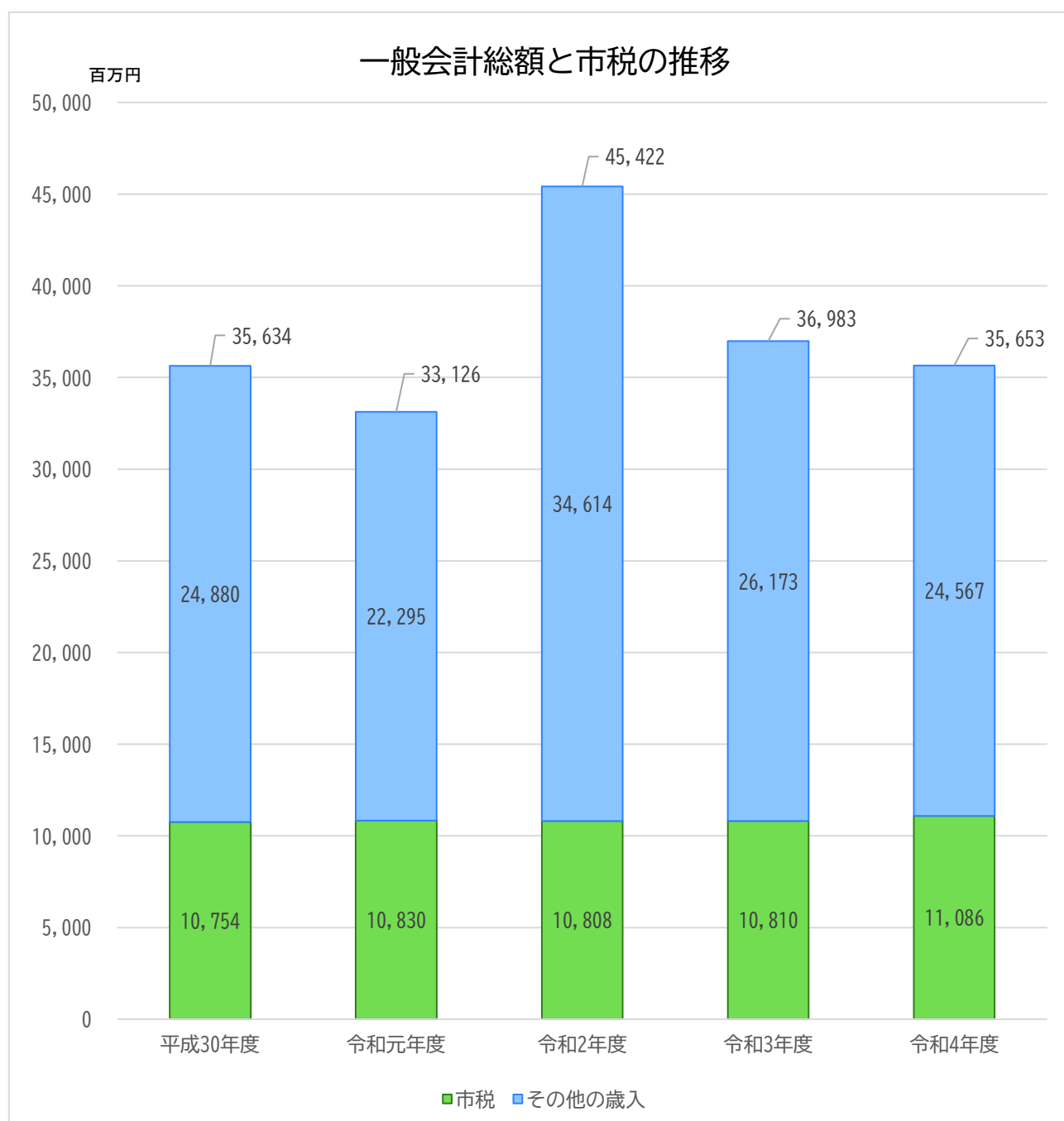

(2) 市税賦課状況の推移

ア 一般会計

区 分		年 度		令和元年度	令和2年度	令和3年度	令和4年度
個人市民税	市民1人当たり	(円)		50,163	50,824	49,811	51,745
	1世帯当たり	(円)		122,664	121,944	117,537	120,149
法人市民税	1社当たり	(円)		614,577	439,134	562,864	552,938
固定資産税 (交付金・納付金を除く)	市民1人当たり	(円)		71,722	76,034	73,307	76,661
	1世帯当たり	(円)		175,382	182,431	172,979	178,001
軽自動車税	市民1人当たり	(円)		3,442	3,528	3,629	3,778
	1世帯当たり	(円)		8,418	8,465	8,562	8,772
市たばこ税	市民1人当たり	(円)		6,972	6,997	7,662	8,055
	1世帯当たり	(円)		17,050	16,787	18,081	18,703
入湯税	市民1人当たり	(円)		314	193	233	274
	1世帯当たり	(円)		767	464	549	636
都市計画税	市民1人当たり	(円)		4,595	4,891	4,723	4,918
	1世帯当たり	(円)		11,236	11,734	11,146	11,420
合 計	市民1人当たり	(円)		152,698	153,630	153,785	159,862
	1世帯当たり	(円)		373,393	368,608	362,882	371,187
※年度末人口等	人 口	(人)		70,706	70,377	69,865	69,161
	世 帯 数	(世帯)		28,915	29,332	29,608	29,786
	法 人 数	(社)		1,782	1,789	1,790	1,805

- (注) 1 現年課税分最終調定額を年度末の住民基本台帳人口及び世帯数、法人数で除したものの。
 2 法人数は、課税状況等の調の01表15列（総務省調査。7月1日基準。）による。
 3 一般会計の合計欄は、法人市民税を市民1人当たり又は1世帯当たりの額を加算してある。

イ 国民健康保険税特別会計

区 分		年 度		令和元年度	令和2年度	令和3年度	令和4年度
一 般 分	被保険者1人当たり	(円)		89,763	88,427	86,702	86,405
	1世帯当たり	(円)		149,912	145,848	141,227	138,046
退 職 分	被保険者1人当たり	(円)		2,258,679	0	0	0
	1世帯当たり	(円)		0	0	0	0
合 計	被保険者1人当たり	(円)		89,885	88,427	86,702	86,403
	1世帯当たり	(円)		150,125	145,848	141,227	138,043
※年度末 被保険 者数等	一 般 分	被 保 険 者 数	(人)	17,713	17,541	17,126	16,384
		加 入 世 帯 数	(世帯)	10,606	10,635	10,514	10,255
	退 職 分	被 保 険 者 数	(人)	1	0	0	0
		加 入 世 帯 数	(世帯)	0	0	0	0
	合 計	被 保 険 者 数	(人)	17,714	17,541	17,126	16,384
		加 入 世 帯 数	(世帯)	10,606	10,635	10,514	10,255

- (注) 1 現年課税分最終調定額を年度末の国民健康保険の被保険者数及び加入世帯数で除したものの。
 2 年度末被保険者数等の退職分のうち加入世帯数は退職単独世帯数。

(3) 徴税費の推移

(単位:千円)

区 分		年 度	令和2年度	令和3年度	令和4年度	
税 収 入 額	市 税	A	10,808,383	10,809,724	11,085,943	
	個 人 の 県 民 税		2,379,097	2,321,932	2,382,384	
	合 計	B	13,187,480	13,131,656	13,468,327	
徴 税 費	人 件 費	基 本 給	133,989	131,166	129,035	
		諸 手 当	85,127	79,562	79,144	
		(1) 超 過 勤 務 手 当	4,475	5,784	6,072	
		(2) 税 務 特 別 手 当	268	252	276	
		(3) そ の 他 の 手 当	80,384	73,526	72,796	
		そ の 他	47,172	46,417	45,863	
		小 計 (ア)	266,288	257,145	254,042	
	物 件 費	旅 費	9	0	89	
		賃 金	0	0	0	
		そ の 他	89,789	74,185	114,245	
		小 計 (イ)	89,798	74,185	114,334	
	報 奨 金 及 び こ れ に 類 す る 経 費	納 期 前 納 付 の 報 奨 金	0	0	0	
		納 税 奨 励 金	0	0	0	
		そ の 他	0	0	0	
		小 計 (ウ)	0	0	0	
	そ の 他 (エ)			2,529	2,944	3,740
	合 計 (ア)+(イ)+(ウ)+(エ) C			358,615	334,274	372,116
	C の 財 源 内 訳	県 支 出 金	個人の県民税に係る納税貯蓄組合支援事務交付金	0	0	0
			個人県民税徴収取扱費	111,510	110,926	114,398
			小 計 D	111,510	110,926	114,398
使 用 料 及 び 手 数 料		5,594	6,671	6,991		
諸 収 入		13,321	14,846	9,766		
市 税 等		228,190	201,831	240,962		
C - D E			247,105	223,348	257,718	
税収入額に対する徴税費の割合		C/B(%)	2.7	2.5	2.8	
		E/A(%)	2.3	2.1	2.3	
徴 税 職 員 数 (人) F			39	38	38	
職員一人当たりの人件費 (ア)/F			6,828	6,767	6,685	

(4) 令和5年度市税一覧表

区 分	市 民 税								
納 税 義 務 者	1 市内に住所を有する個人(均等割・所得割) 2 市内に事務所、事業所又は家屋敷を有する個人で市内に住所を有しない者(均等割) 3 市内に事務所又は事業所を有する法人(均等割・法人税割) 4 市内に寮、宿泊所、クラブ、その他これらに類する施設を有する法人で市内に事務所又は事業所を有しないもの及び市内に事務所、事業所又は寮等を有する法人でない社団又は財団で代表者又は管理人の定めのあるもの(均等割)								
課 税 標 準	1 前年の所得について算定した総所得金額、退職所得金額及び山林所得金額 2 法人税額								
税 率	1 個 人 (1) 均等割 <table border="1" style="margin-left: 40px;"> <thead> <tr> <th style="text-align: center;">税 率</th> <th style="text-align: center;">標準税率</th> </tr> </thead> <tbody> <tr> <td style="text-align: center;">3,500円</td> <td style="text-align: center;">3,500円</td> </tr> </tbody> </table> (2) 所得割 <table border="1" style="margin-left: 40px;"> <thead> <tr> <th style="text-align: center;">税 率</th> <th style="text-align: center;">標準税率</th> </tr> </thead> <tbody> <tr> <td style="text-align: center;">100分の6</td> <td style="text-align: center;">100分の6</td> </tr> </tbody> </table>	税 率	標準税率	3,500円	3,500円	税 率	標準税率	100分の6	100分の6
税 率	標準税率								
3,500円	3,500円								
税 率	標準税率								
100分の6	100分の6								

区 分	市 民 税			
	2 法人等			
	(1) 均等割			
	法人等の区分(市税条例第31条第2項による)	税率 (千円)	標準税率 (千円)	制限税率 (千円)
	1 下記2～9に掲げる法人以外の法人等	60	50	60
	2 資本金等の額が1,000万円以下である法人で市内の事務所、事業所又は寮等の従業者の合計数が50人を超えるもの	144	120	144
	3 資本金等の額が1,000万円を超え1億円以下である法人で市内の事務所、事業所又は寮等の従業者の合計数が50人以下であるもの	156	130	156
	4 資本金等の額が1,000万円を超え1億円以下である法人で市内の事務所、事業所又は寮等の従業者の合計数が50人を超えるもの	180	150	180
	5 資本金等の額が1億円を超え10億円以下である法人で市内の事務所、事業所又は寮等の従業者の合計数が50人以下であるもの	192	160	192
	6 資本金等の額が1億円を超え10億円以下である法人で市内の事務所、事業所又は寮等の従業者の合計数が50人を超えるもの	480	400	480
	7 資本金等の額が10億円を超える法人で市内の事務所、事業所又は寮等の従業者の合計数が50人以下であるもの	492	410	492
	8 資本金等の額が10億円を超え50億円以下である法人で市内の事務所、事業所又は寮等の従業者の合計数が50人を超えるもの	2,100	1,750	2,100
	9 資本金等の額が50億円を超える法人で市内の事務所、事業所又は寮等の従業者の合計数が50人を超えるもの	3,600	3,000	3,600
(2) 法人税割の税率				
	税率	標準税率	制限税率	
H26. 9. 31以前に開始する事業年度における税率	100分の14.7	100分の12.3	100分の14.7	
H26. 10. 1以降に開始する事業年度における税率	100分の12.1	100分の9.7	100分の12.1	
R 1. 10. 1以降に開始する事業年度における税率	100分の 8.4	100分の6.0	100分の 8.4	
賦課日	1 個人 1月1日			2 法人等 なし
納期 (限)	1 個人 (1) 普通徴収 6月・8月・10月・12月 (2) 特別徴収 6月から翌年5月まで毎月翌月10日 2 法人等 事業年度終了の日から2箇月以内			
徴収法	1 個人 普通徴収、特別徴収 2 法人等 申告納付			

区分	軽自動車税(1:環境性能割)(2:種別割)						
納税義務者	1 軽自動車を取得した者(割賦販売等で売主が所有権を留保している場合は、買主) 2 原動機付自転車、軽自動車、小型特殊自動車及び二輪の小型自動車の所有者						
課税客体	1 新車、中古車を問わず、取得価格が50万円を超える三輪以上の軽自動車 2 原動機付自転車、軽自動車、小型特殊自動車、二輪の小型自動車						
税	1 環境性能割 課税標準額(取得価格)×税率 税率(～令和3年3月31日)						
		燃費性能等		自家用	営業用	税率コード	
	乗用※2	電気軽自動車または天然ガス軽自動車		非課税		16	
		★★★★※1かつ令和2年度燃費基準+10%達成車		非課税		01～04	
		★★★★かつ令和2年度燃費基準達成車		0.5%		05	
		★★★★かつ平成27年度燃費基準+10%達成車		1.0%		06	
		上記以外		1.0%	2.0%	07	
	貨物	電気軽自動車または天然ガス軽自動車		非課税		16	
		★★★★かつ平成27年度燃費基準+20%達成車		非課税		11,12	
		★★★★かつ平成27年度燃費基準+15%達成車		1.0%	0.5%	13	
		★★★★かつ平成27年度燃費基準+10%達成車		2.0%	1.0%	14	
		上記以外		2.0%		15	
	税率(令和3年4月1日～令和5年12月31日)						
		取得日	燃費性能等		自家用	営業用	税率コード
	乗用	令和3年12月31日まで※2	★★★★かつ令和12年度燃費基準75%達成車かつ令和2年度燃費基準達成車		非課税		01
★★★★かつ令和12年度燃費基準60%達成車かつ令和2年度燃費基準達成車			0.5%		02		
★★★★かつ令和12年度燃費基準55%達成車			1.0%		03		
01～03に該当しないもの			1.0%	2.0%	04		
令和4年1月1日から		★★★★かつ令和12年度燃費基準75%達成車かつ令和2年度燃費基準達成車		非課税		01	
		★★★★かつ令和12年度燃費基準60%達成車かつ令和2年度燃費基準達成車		1.0%	0.5%	05	
		★★★★かつ令和12年度燃費基準55%達成車		2.0%	1.0%	06	
		01、05、06に該当しないもの		2.0%		07	
貨物		★★★★かつ平成27年度燃費基準+25%達成車		非課税		08	
		★★★★かつ平成27年度燃費基準+20%達成車		1.0%	0.5%	09	
	★★★★かつ平成27年度燃費基準+15%達成車		2.0%	1.0%	10		
	08～10に該当しないもの				11		
	電気軽自動車または天然ガス軽自動車		非課税		12		
上記以外		2.0%		13			
※1 ★★★★★:揮発油を内燃機関の燃料とし、平成17年排出ガス基準75%低減達成車又は平成30年排出ガス基準50%低減達成車(以下同じ)							
※2 自家用の乗用車については令和3年12月31日まで臨時的軽減措置(1%軽減)適用後の税率							
2 種別割 税率=標準税率、制限税率=標準税率×1.5							
区分	税率	旧税率※1	重課税※2	軽課税※3			
原付	50cc以下	2,000	—	—	—	—	
	50cc超90cc以下	2,000	—	—	—	—	
	90cc超125cc以下	2,400	—	—	—	—	
軽自動車	二輪(250cc以下)	3,600	—	—	—	—	
	三輪	3,900	3,100	4,600	1,000	2,000 3,000	
	四輪	乗用(自家用)	10,800	7,200	12,900	2,700	—
		貨物(自家用)	5,000	4,000	6,000	1,300	—
		乗用(営業用)	6,900	5,500	8,200	1,800	3,500 5,200
貨物(営業用)		3,800	3,000	4,500	1,000	—	
ボートトレーラー	3,600	—	—	—	—		
小型二輪(250cc越え)	6,000	—	—	—	—		
小型特殊	農耕用	2,400	—	—	—	—	
	その他	5,900	—	—	—	—	
	ミニカー	3,700	—	—	—	—	
※1 平成27年3月31日以前に新規検査をした車両 ※2 新規検査から13年を経過した車両							
※3 グリーン化特例:令和4年4月1日から令和5年3月31日までに新規検査をした車両							
※4 電気軽自動車・天然ガス軽自動車(平成21年排出ガス基準10%低減又は平成30年排出ガス規制適合)							
※5 ★★★★★かつ令和2年度燃費基準+令和12年度燃費基準90%達成車							
※6 ★★★★★かつ令和2年度燃費基準+令和12年度燃費基準70%達成車							

区 分	軽自動車税（1：環境性能割）（2：種別割）	
賦課期日	1 随時 2 4月1日	
納期(限)	1 軽自動車の届出をするとき 2 5月末日	
徴収方法	1 申告納付（当分の間、賦課徴収は栃木県が行う。） 2 普通徴収	

区 分	固定資産税	市たばこ税	都市計画税	入湯税
納 税 義務者	固定資産（土地、家屋及び償却資産）の所有者	製造たばこの製造者、特定販売業者又は卸売販売業者	都市計画税条例に定める区域内に所在する土地及び家屋の所有者	鉱泉浴場における入湯客
課 税 客 体	固定資産（土地、家屋及び償却資産）	小売販売業者に売り渡す製造たばこ	都市計画税条例に定める区域内に所在する土地及び家屋	鉱泉浴場における入湯行為
課 税 標 準	1 固定資産の価格で土地・家屋（補充）課税台帳に登録されたもの 2 免税点 土 地 30万円 家 屋 20万円 償却資産 150万円	小売販売業者に売り渡す製造たばこの本数	土地・家屋（補充）課税台帳に登録された土地又は家屋の価格	入湯客数
税 率	100分の1.4 （制限税率） 100分の1.4	製造たばこ1,000本につき 6,552円	100分の0.2 （制限税率） 100分の0.3	入湯客1人1日 150円 （日帰りの場合 50円）
賦 課 期 日	1月1日		1月1日	
納 期 （ 限 ）	4月・7月・9月・12月	翌月の末日	4月・7月・9月・12月	翌月の15日
徴 収 方 法	普通徴収	申告納付	普通徴収	特別徴収

区 分	国 民 健 康 保 険 税				
納 税 義 務 者	1 普通世帯主（国民健康保険の被保険者である世帯主） 2 擬制世帯主（世帯主が国民健康保険の被保険者でない場合の、世帯内に国民健康保険の被保険者がいるときの世帯主）				
課税額	世帯主及びその世帯に属する国民健康保険の被保険者につき算定した基礎課税額（医療分）及び後期高齢者支援金等課税額並びに介護保険法に規定する40歳から65歳未満の被保険者がいるときの介護納付金課税額の合算額				
税 率	○ 賦課方式 = 2方式（所得割総額及び被保険者均等割総額の合計額）				
	区 分	基礎課税額（医療分）	後期高齢者支援金等分	介護納付金分	
	所得割額	課税対象所得×5.5%	課税対象所得×2.0%	課税対象所得×1.5%	
	均等割額	被保険者数×32,000円	被保険者数×12,000円	被保険者数×14,000円	
	※課税限度額：医療分65万円、後期分20万円、介護分17万円				
	※令和5年度より課税限度額改定				
	○ 均等割額の軽減				
	区 分	7割軽減	5割軽減	2割軽減	
	医療分	軽減額	22,400円	16,000円	6,400円
		軽減後の額	9,600円	16,000円	25,600円
後期分	軽減額	8,400円	6,000円	2,400円	
	軽減後の額	3,600円	6,000円	9,600円	
介護分	軽減額	9,800円	7,000円	2,800円	
	軽減後の額	4,200円	7,000円	11,200円	
〔軽減判定基準〕					
被保険者及びその世帯の世帯主の総所得金額等			軽減割合		
基礎控除額（43万円）+10万円×（給与所得者等（※）の数-1） 以下			7割		
基礎控除額（43万円）+10万円×（給与所得者等（※）の数-1）+29万円×被保険者数 以下			5割		
基礎控除額（43万円）+10万円×（給与所得者等（※）の数-1）+53万5千円×被保険者数 以下			2割		
※次のいずれかに該当する方（いずれもない場合は、1とする。）					
・ 給与収入が55万円を超える方					
・ 公的年金等の収入が60万円（65歳未満）、または125万円（65歳以上）を超える方					
賦 課 日	4月1日				
納 期 (限)	普通徴収…7月・8月・9月・10月・11月・12月・翌年の1月・2月 特別徴収…4月・6月・8月・10月・12月・翌年の2月の年金支給日				
徴 収 法	普通徴収 被保険者全員が前期高齢者（65歳～74歳）の場合は、原則、普通世帯主から特別徴収（年金天引き）				

3 市民税

(1) 納税義務者の推移

(単位：人・%)

区 分		年 度	令和3年度		令和4年度		令和5年度	
			納税義務者数	前年比	納税義務者数	前年比	納税義務者数	前年比
個	法第二九四条第一項第一号	均等割のみの者	3,720	97.8	3,531	94.9	3,499	99.1
		所得割のみの者	0	-	0	-	0	-
		均等割と所得割の者	33,019	100.0	33,029	100.0	33,163	100.4
		小 計 A	36,739	99.8	36,560	99.5	36,662	100.3
	A の 内 訳	給与所得者	29,291	99.9	29,260	99.9	29,393	100.5
		営業等 "	1,287	98.4	1,262	98.1	1,194	94.6
		農 業 "	748	87.9	573	76.6	552	96.3
		その他の所得者	5,413	101.5	5,465	101.0	5,523	101.1
法	法312① 1号に該当する法人	1,285	100.0	1,290	100.4	1,305	101.2	
	" 2 "	14	116.7	12	85.7	13	108.3	
	" 3 "	269	99.3	266	98.9	268	100.8	
	" 4 "	29	103.6	31	106.9	31	100.0	
	" 5 "	55	100.0	56	101.8	54	96.4	
	" 6 "	15	100.0	16	106.7	16	100.0	
	" 7 "	100	106.4	98	98.0	96	98.0	
	" 8 "	6	100.0	5	83.3	5	100.0	
	" 9 "	16	100.0	16	100.0	17	106.3	
	小 計	1,789	100.4	1,790	100.1	1,805	100.8	

(R5課税状況等の調から)

※「課税状況等の調」は、毎年7月1日現在の数値で作成

(2) 特別徴収義務者の推移

(単位：人・%)

区 分		年 度	令和3年度		令和4年度		令和5年度	
			納税義務者数	前年比	納税義務者数	前年比	納税義務者数	前年比
特別徴収義務者数			4,415	100.9	4,415	100.0	4,374	99.1
納税義務者数	納税義務者数		31,251	102.2	31,234	99.9	31,405	100.5
	うち均等割のみの者		2,615	102.8	2,558	97.8	2,541	99.3

(R5課税状況等の調から)

(3) 課税標準額段階別所得割額等

(単位：%・人・千円)

区 分	税 率	納税義 務者数	総所得金額等	所得控除額	課税標準額	算出税額	税額 控除額	人的控除の 調整税額	所得割額
10万円以下の金額	6	1,316	987,160	629,045	358,115	12,618	133	1,555	10,930
10万円 を超え 100万円 以下	6	11,672	17,009,468	10,229,456	6,780,012	401,434	7,038	26,448	367,948
100 " 200 "	6	10,030	25,570,703	10,862,693	14,708,010	875,998	43,262	21,925	810,811
200 " 300 "	6	5,233	20,146,619	7,281,542	12,865,077	768,931	44,217	8,457	716,257
300 " 400 "	6	2,513	13,010,554	4,279,215	8,731,339	521,246	17,386	3,766	500,094
400 " 550 "	6	1,331	8,628,593	2,415,895	6,212,698	368,195	13,545	1,993	352,657
550 " 700 "	6	368	3,015,624	673,031	2,342,593	137,894	6,267	552	131,075
700 " 1,000 "	6	360	3,773,653	756,862	3,016,791	179,153	11,106	540	167,507
1,000万円を超える金額	6	340	7,203,745	652,836	6,550,909	389,742	28,038	400	361,304
合 計	—	33,163	99,346,119	37,780,575	61,565,544	3,655,211	170,992	65,636	3,418,583

(R5課税状況等の調から)

(4) 課税標準額段階別構成図

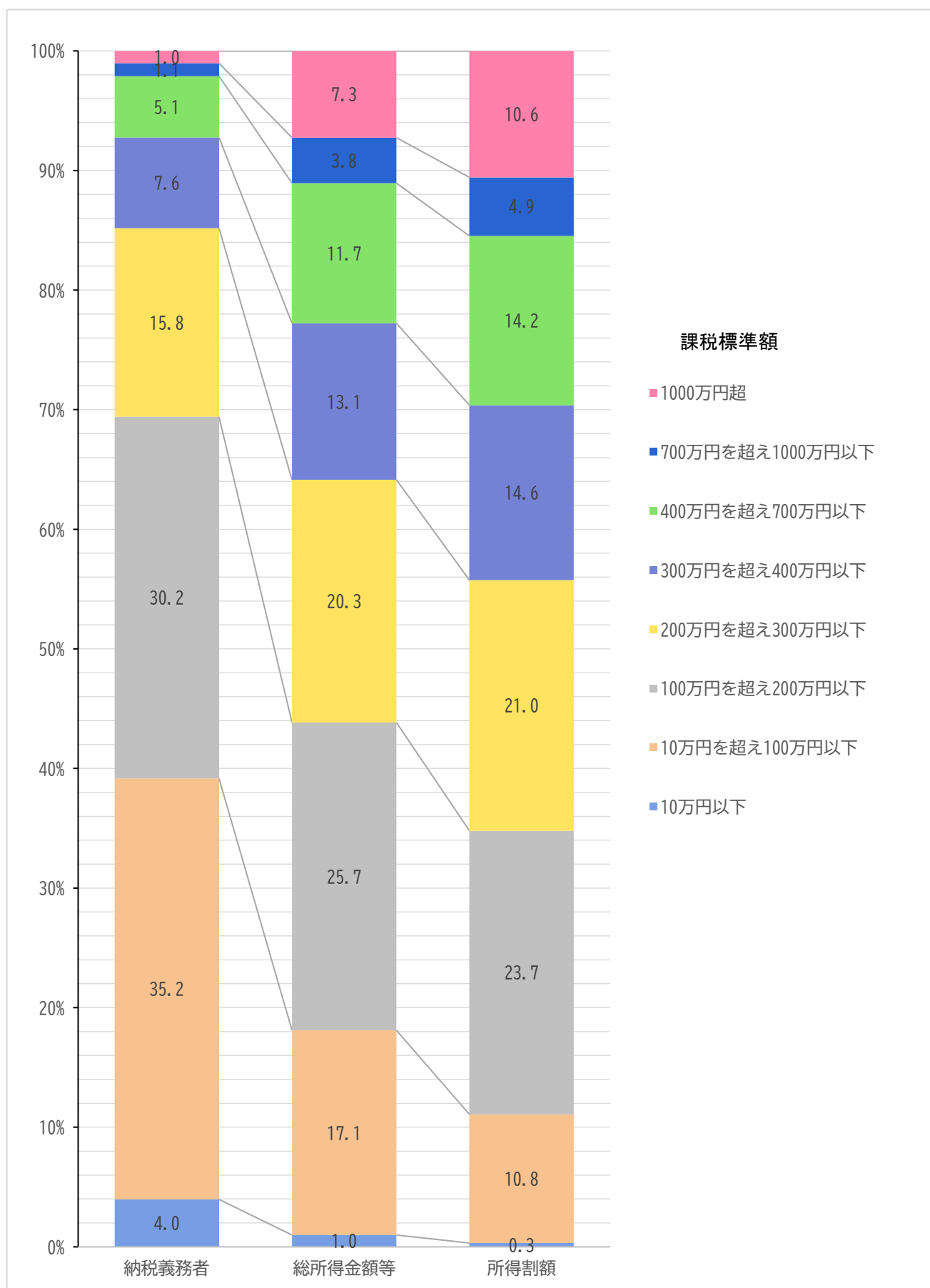

(5) 段階別所得割額

(単位：千円・%)

所得区分 課税標準額	給与所得	営業等所得	農業所得	その他の所得	譲渡所得	計
10万円以下の金額	1,440	114	23	729	8,624	10,930
10万円を超え100万円以下	279,507	9,308	4,476	68,344	6,313	367,948
100 // 200 //	723,065	19,319	8,183	51,069	9,175	810,811
200 // 300 //	666,295	16,950	7,981	18,409	6,622	716,257
300 // 400 //	456,541	15,841	8,340	13,169	6,203	500,094
400 // 550 //	307,388	15,449	7,094	12,372	10,354	352,657
550 // 700 //	100,832	6,005	5,926	13,085	5,227	131,075
700 // 1000 //	138,661	9,130	1,897	11,470	6,349	167,507
1,000万円を超える金額	247,254	46,066	4,641	25,563	37,780	361,304
合計	2,920,983	138,182	48,561	214,210	96,647	3,418,583
構成比	85.4	4.0	1.4	6.3	2.9	100.0

(R5課税状況等の調から)

- (注) 1 複数の所得がある場合は主たる所得に合算されている。
 2 所得割額＝算出税額－調整控除額－税額調整額－配当割額及び譲渡所得割額控除額

(6) 所得別所得金額等の推移

(単位：人・千円・%)

納税義務者	区分	令和2年度			令和3年度			令和4年度			令和5年度		
		数	値	構成比	対前年比	数	値	構成比	対前年比	数	値	構成比	対前年比
所得金額	給与所得	27,239	82.5	100.6	27,287	82.6	100.2	27,337	82.8	100.2	27,505	82.9	100.6
	営業等所得	1,053	3.2	99.5	1,078	3.3	102.4	1,049	3.2	97.3	970	2.9	92.5
	農業所得	649	2.0	87.6	548	1.7	84.4	423	1.3	77.2	427	1.3	100.9
	その他の所得	3,793	11.5	99.9	3,838	11.6	101.2	3,895	11.8	101.5	3,945	11.9	101.3
	譲渡所得	273	0.8	93.8	268	0.8	98.2	325	0.9	121.3	316	1.0	97.2
	合計	33,007	100.0	100.1	33,019	100.0	100.0	33,029	100.0	100.0	33,163	100.0	100.4
	給与所得	81,252,925	85.5	101.0	82,743,703	85.4	101.8	83,818,500	85.2	101.3	85,319,876	85.9	101.8
	一人当たり	2,983	—	100.3	3,032	—	101.7	3,066	—	101.1	3,102	—	101.2
	営業等所得	3,678,801	3.9	99.0	3,829,055	4.0	104.1	3,889,037	4.0	101.6	3,624,301	3.6	93.2
	一人当たり	3,494	—	99.5	3,552	—	101.7	3,707	—	104.4	3,736	—	100.8
	農業所得	2,095,703	2.2	86.9	1,831,266	1.9	87.4	1,539,268	1.6	84.1	1,419,861	1.4	92.2
	一人当たり	3,229	—	99.2	3,342	—	103.5	3,639	—	108.9	3,325	—	91.4
その他の所得	6,697,066	7.0	100.2	7,203,395	7.4	107.6	7,397,303	7.5	102.7	7,407,118	7.5	100.1	
一人当たり	1,766	—	100.3	1,877	—	106.3	1,899	—	101.2	1,878	—	98.9	
譲渡所得	1,322,917	1.4	99.5	1,330,249	1.3	100.6	1,783,404	1.7	134.1	1,574,963	1.6	88.3	
一人当たり	4,846	—	106.1	4,964	—	102.4	5,487	—	110.6	4,984	—	90.8	
合計	95,047,412	100.0	100.5	96,937,668	100.0	102.0	98,427,512	100.0	101.5	99,346,119	100.0	100.9	
一人当たり	2,880	—	100.3	2,936	—	102.0	2,980	—	101.5	2,996	—	100.5	
給与所得	2,905,058	84.9	101.0	2,816,782	85.0	97.0	2,867,703	83.8	101.8	2,920,983	85.4	101.9	
営業等所得	145,273	4.2	99.7	145,935	4.4	100.5	150,771	4.4	103.3	138,182	4.0	91.7	
農業所得	73,836	2.2	87.9	61,126	1.8	82.8	54,348	1.6	88.9	48,561	1.4	89.4	
その他の所得	198,688	5.8	100.3	203,417	6.1	102.4	214,096	6.3	105.3	214,210	6.3	100.1	
譲渡所得	98,888	2.9	121.4	86,119	2.7	87.1	135,477	3.9	157.3	96,647	2.9	71.3	
合計	3,421,743	100.0	101.1	3,313,379	100.0	96.8	3,422,395	100.0	103.3	3,418,583	100.0	99.9	

(R5課税状況等の調から)

(7) 法人市民税調定額の推移

(単位：千円・%)

調定額		令和2年度		令和3年度		令和4年度	
		調定額	前年比	調定額	前年比	調定額	前年比
調定額	現年度分	779,191	74.0	1,004,031	128.9	992,660	98.9
	過年度分	6,420	15.4	3,496	54.5	5,394	154.3
	計	785,611	71.7	1,007,527	128.2	998,054	99.1

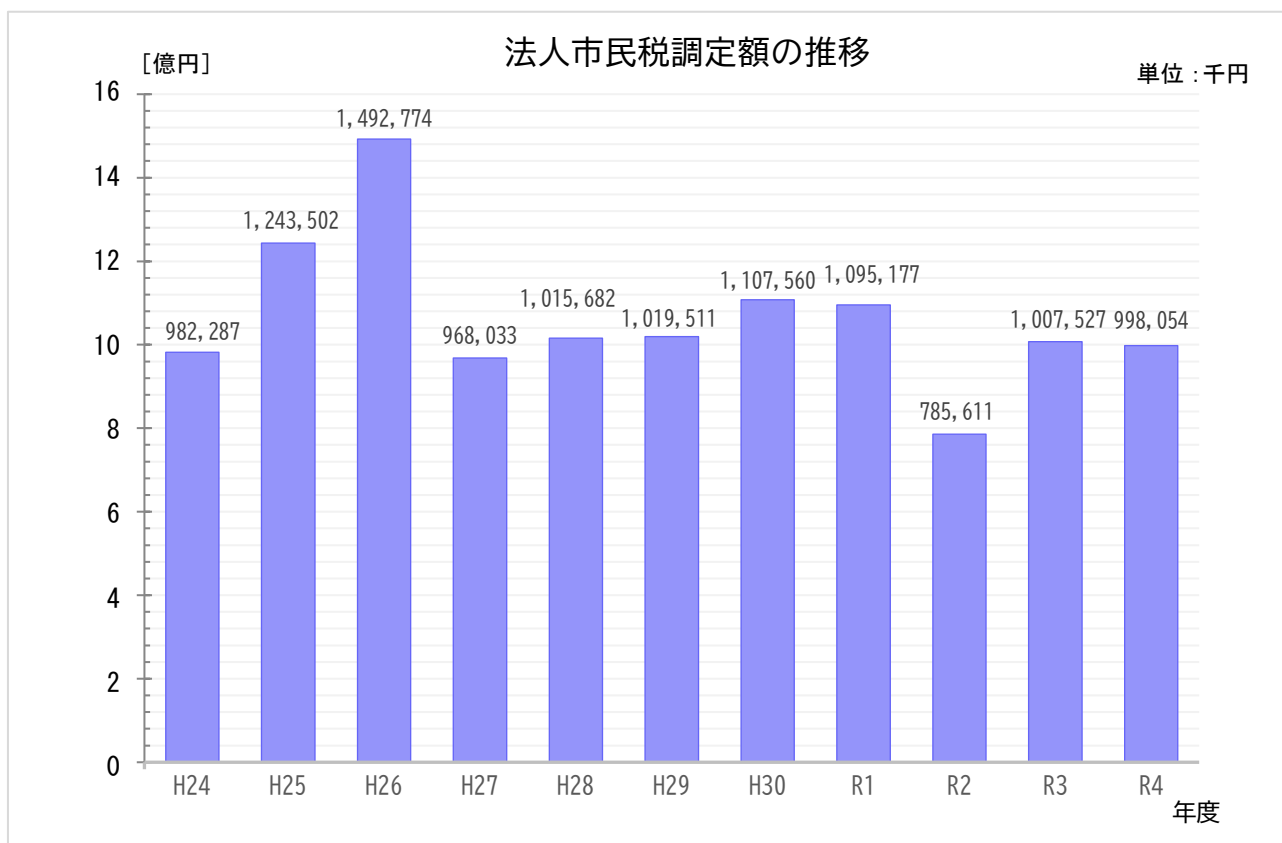

(8) 令和4年度法人市民税月別調定額の推移

(単位：千円・%)

区分		4月	5月	6月	7月	8月	9月
調定額	現年度分	21,460	73,983	212,427	31,915	151,359	124,879
	過年度分	216	770	1,297	1,679	263	41
	計	21,676	74,753	213,724	33,594	151,622	124,920
構成比		2.2	7.5	21.4	3.4	15.1	12.5

10月	11月	12月	1月	2月	3月	合計
25,394	130,347	67,175	11,194	30,795	111,732	992,660
10	63	16	291	1	747	5,394
25,404	130,410	67,191	11,485	30,796	112,479	998,054
2.5	13.1	6.7	1.2	3.1	11.3	100.0

4 固定資産税

(1) 年度別当初調定時の納税義務者数及び課税標準額の推移

(単位：人・千円)

区 分	令和3年度		令和4年度		令和5年度	
	納税義務者	課税標準額	納税義務者	課税標準額	納税義務者	課税標準額
土地	23,441	98,755,876	23,500	98,826,756	23,620	99,203,758
家屋	23,625	154,956,744	23,794	163,711,334	23,910	175,090,525
償却資産	1,160	117,079,916	1,261	121,474,313	1,302	118,098,091
計	30,703	370,792,536	30,787	384,012,403	30,900	392,392,374

※課税標準額は、課税免除後の額

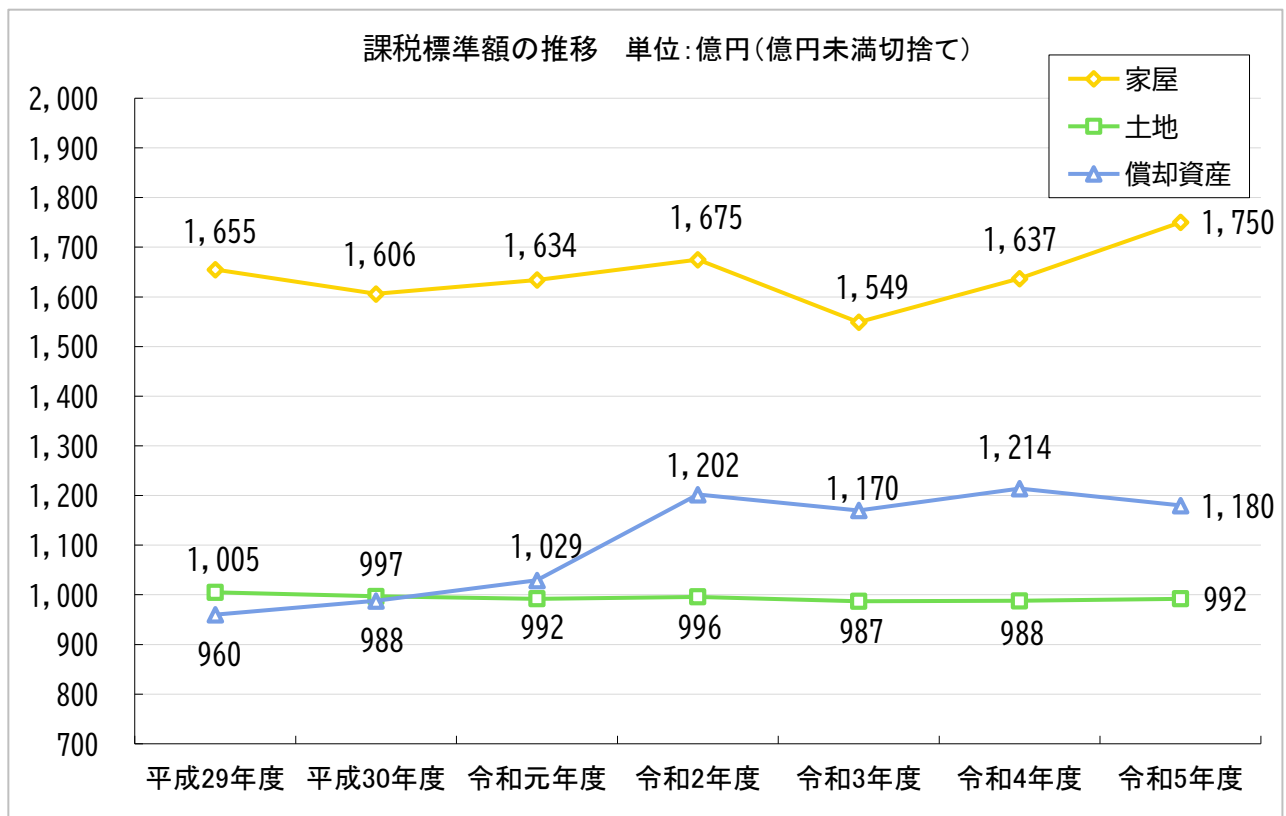

(2) 年度別当初調定額の推移

(単位：千円・%)

区 分	令和3年度			令和4年度			令和5年度		
	調定額	構成比	前年比	調定額	構成比	前年比	調定額	構成比	前年比
土地	1,381,576	27.0	99.6	1,379,859	26.0	99.9	1,384,536	25.5	100.3
家屋	2,103,328	41.0	92.2	2,227,685	42.0	105.9	2,388,751	44.0	107.2
償却資産	1,638,592	32.0	97.4	1,701,356	32.0	103.8	1,652,864	30.5	97.1
計	5,123,496	100.0	95.7	5,308,900	100.0	103.6	5,426,151	100.0	102.2

固定資産税年度別当初調定額の推移

億円

単位：千円

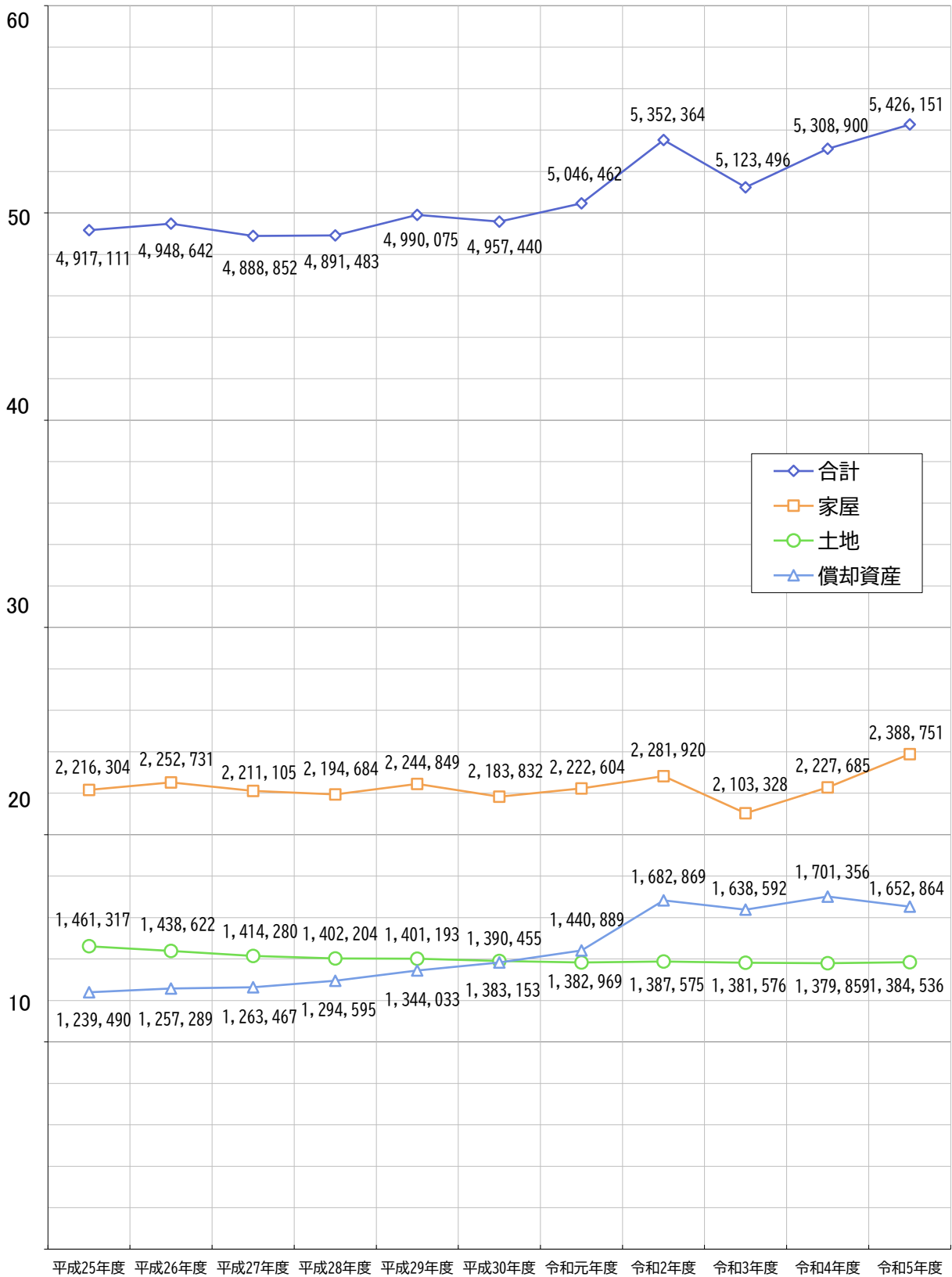

※令和3年度の落ち込みは、コロナ感染症対策の特例措置により事業用家屋及び償却資産を軽減したことによる。

(3) 土地
ア 土地に関する概要

区分 地目	地積		積		構成比		決定価格		課税標準額		筆数			単位当たり価格	
	総地積 A (B+C+D)	非課税地積 B	法定免税点 未満のもの C	法定免税点 以上のもの D	総地積 構成比 (%)	総額 E (F+G)	法定免税点 未満のもの F	法定免税点 以上のもの G	課税標準額 (千円) H	総筆数 I (J+K+L)	非課税 筆数 J	法定免税点 未満のもの K	法定免税点 以上のもの L	平均価格 E÷(A-B)	最高価格
田	101,559,587	362,098	642,437	100,555,052	28.7	14,926,013	88,232	14,837,781	14,900,520	58,350	1,021	1,147	56,182	147	177
畑	12,451,541	5,015	398,983	137,612	0.0	587,469	18,592	559,935	421,576	150	4	815	146	4,269	15,580
畑	50,534	1		50,533	0.0	127,241		127,241	88,097	81			81	2,518	16,284
小規模 住宅用地	5,507,253		151,865	5,355,388	1.6	54,555,833	841,865	53,713,968	9,088,037	27,858		1,217	26,641	9,906	29,161
一般 住宅用地	9,593,031		64,754	9,528,277	2.7	58,330,997	210,860	58,120,137	19,435,000	33,836		917	32,919	6,081	28,696
住宅用地 以外の宅地	7,335,700		3,599	7,332,101	2.1	53,011,044	9,691	53,001,353	37,009,462	7,917		56	7,861	7,226	29,996
合計	23,638,449	1,202,465	220,218	22,215,766	6.7	165,897,874	1,062,416	164,835,458	65,532,499	71,088	1,477	2,190	67,421	7,394	29,996
鉱泉地	45	7	3	35	0.0	4,449	198	4,251	4,449	14	2	1	11	117,079	489,770
池沼	125,343	36,169	10,897	78,277	0.0	103,246	743	102,503	72,986	123	14	6	103	1,158	3,232
山林	75,054,485	1,324,406	4,017,293	69,712,786	21.2	1,810,122	98,339	1,711,783	1,810,122	25,559	919	3,029	21,611	25	37
牧場	710,029	289,045		420,984	0.2	35,800		35,800	35,800	40	12		28	85	85
原野	1,715,221	222,457	299,656	1,193,108	0.5	31,348	6,293	25,055	31,348	3,351	405	460	2,486	21	21
ゴルフ場の用地	5,682,927		1,800	5,681,127	1.6	5,156,404	1,462	5,154,942	3,445,590	822		14	808	907	1,040
遊園地等の用地					0.0	0				0					
鉄道用地	52,349	1,056	128	51,165	0.0	92,947	298	92,649	65,062	167	4	1	162	1,812	2,325
複合鉄道用地	466			466	0.0	3,046		3,046	2,132	4			4	6,536	8,025
その他の雑種地	10,812,295	1,530,157	527,520	8,754,618	3.1	18,355,861	135,051	18,220,810	12,797,091	19,039	3,678	1,884	13,477	1,978	28,300
計	16,548,037	1,531,213	529,448	14,487,376	4.7	23,608,258	136,811	23,471,447	16,309,875	20,032	3,682	1,899	14,451	1,572	28,300
その他	122,364,102	122,364,102			34.5					60,276	60,276				
合計	354,360,000	127,484,206	6,118,935	220,756,859	100	207,710,347	1,411,624	206,298,723	99,785,799	254,310	68,351	9,547	176,412	916	

法定免税点の額 300,000円

(R5概要調書から)

イ 地区別宅地の概要 (法定免税点以上のもの)

地目	区分	総筆数(筆)		総地積(m ²)	決定価格(千円)		課税標準額(千円)		構成比(%)	単位当たり価格(円/m ²)		最高価格の所在地
		A	構成比(%)		B	構成比(%)	C	構成比(%)		D	構成比(%)	
商業地区	繁華街											
	高度商業地区											
	普通商業地区	1,871	4.3	886,777	4.0	16,167,293	9.8	8,841,007	13.5	18,232	29,996	住吉町1丁目
住宅地区	小計	1,871	4.3	886,777	4.0	16,167,293	9.8	8,841,007	13.5	18,232	29,996	住吉町1丁目
	併用住宅地区	2,458	5.6	931,496	4.2	12,128,196	7.4	5,436,621	8.3	13,020	26,639	住吉町1丁目
	高級住宅地区											
	普通住宅地区	14,602	33.5	4,715,230	21.2	61,788,854	37.5	18,305,952	28.0	13,104	27,846	美原1丁目
	小計	17,060	39.1	5,646,726	25.4	73,917,050	44.8	23,742,573	36.4	13,090	27,846	美原1丁目
工業地区	大工場地区	310	0.7	2,986,949	13.4	15,927,729	9.7	11,116,751	17.0	5,332	6,200	下石上
	中小工場地区	25	0.1	148,289	0.7	416,187	0.3	290,430	0.4	2,807	3,234	蜂巢
	家内工業地区											
	小計	335	0.8	3,135,238	14.1	16,343,916	9.9	11,407,181	17.5	5,213	6,200	下石上
村落地区	集団地区	2,151	4.9	943,232	4.2	7,104,654	4.3	2,475,859	3.8	7,532	12,804	上石上
	村落地区	22,059	50.6	11,362,903	51.1	50,923,340	30.9	18,604,250	28.5	4,482	15,444	中田原
	小計	24,210	55.5	12,306,135	55.4	58,027,994	35.2	21,080,109	32.3	4,715	15,444	中田原
観光地区												
農業用施設の用に供する宅地		146	0.3	240,890	1.1	379,205	0.2	244,405	0.4	1,574	2,679	岡
	合計	43,622	100.0	22,215,766	100.0	164,835,458	100.0	65,315,275	100.0	7,420	29,996	住吉町1丁目

(R5概要調書から)

(4) 家屋

ア 家屋の概要

区分	納税義務者数 A (人)	棟数 B (棟)	床面積 C (㎡)	決定価格 D (千円)	単位当たり価格 E (D/C) (円/㎡)	提示平均価格 F (円)	単位当たり価格 提示平均価格 (E/F) (%)
木造	法定免税点未満のもの	2,328	101,607	112,736	1,110		
	法定免税点以上のもの	41,365	3,568,749	80,979,764	22,691		
	計	43,693	3,670,356	81,092,500	22,094	-	-
木造以外	法定免税点未満のもの	269	8,488	28,783	3,391		
	法定免税点以上のもの	13,373	2,794,197	94,291,061	33,745		
	計	13,642	2,802,685	94,319,844	33,653	-	-
合計	法定免税点未満のもの	1,781	110,095	141,519	1,285		
	法定免税点以上のもの	23,906	6,362,946	175,270,825	27,546		
	計	25,687	6,473,041	175,412,344	27,099		

※令和3年度は、総評価見込みの事務が無かったため、提示平均価格は無い。

(R5概要調書から)

法定免税点の額	200,000円
---------	----------

イ 木造家屋に関する概要

区分 種類	棟数 (棟)			床面積 (㎡)		決定価			単位当たり価格 (円/㎡)			
	総 数 A (B+C)	法定免税点 未満のもの B	法定免税点 以上のもの C	総 数 D (E+F)	法定免税点 未満のもの E	法定免税点 以上のもの F	総 数 G (H+I)	法定免税点 未満のもの H	法定免税点 以上のもの I	(G/D)	(H/E)	(I/F)
専用住宅	26,834	674	26,160	2,709,589	44,709	2,664,880	69,601,427	41,514	69,559,913	25,687	929	26,102
共同住宅・寄宿舎	571	0	571	157,832	—	157,832	4,640,978	—	4,640,978	29,405	—	29,405
併用住宅	1,306	34	1,272	153,719	2,621	151,098	2,487,647	2,329	2,485,318	16,183	889	16,448
旅館・料亭・ホテル	95	0	95	11,018	—	11,018	165,370	—	165,370	15,009	—	15,009
事務所・銀行・店舗	949	12	937	79,700	823	78,877	1,876,074	1,145	1,874,929	23,539	1,391	23,770
劇場・病院	35	0	35	5,559	—	5,559	210,020	—	210,020	37,780	—	37,780
工場・倉庫	3,458	354	3,104	185,740	12,699	173,041	874,628	15,401	859,227	4,709	1,213	4,965
土蔵	517	78	439	22,719	3,272	19,447	35,328	4,720	30,608	1,555	1,443	1,574
附属家	9,928	1,176	8,752	344,480	37,483	306,997	1,201,028	47,627	1,153,401	3,486	1,271	3,757
合計	43,693	2,328	41,365	3,670,356	101,607	3,568,749	81,092,500	112,736	80,979,764	22,094	1,110	22,691

(R5概要調書から)

工 新增分家屋に関する概要

(ア) 木造家屋に関する概要

区 分 種 類	棟 数 (棟)		床 面 積 (㎡)		決 定 価 格 (千円)		単 位 当 たり 価 格 (円/㎡)	
	A	うち増築分 B	C	うち増築分 D	E	うち増築分 F	(E/C)	うち増築分 (F/D)
専 用 住 宅	247	2	27,786	82	2,227,065	5,718	80,151	69,732
共 同 住 宅 ・ 寄 宿 舎	2	0	808	—	61,114	—	75,636	—
併 用 住 宅	5	0	610	—	48,156	—	78,944	—
旅 館 ・ 料 亭 ・ ホ テ ル	0	0	—	—	—	—	—	—
事 務 所 ・ 銀 行 ・ 店 舗	12	0	1,695	—	117,117	—	69,096	—
劇 場 ・ 病 院	1	1	27	27	1,852	1,852	68,593	68,593
工 場 ・ 倉 庫	5	0	563	—	20,555	—	36,510	—
土 蔵	0	0	—	—	—	—	—	—
附 属 家	4	0	26	—	1,200	—	46,154	—
合 計	276	3	31,515	109	2,477,059	7,570	78,599	69,450

(R5概要調書から)

(イ) 非木造家屋に関する概要

区 分 種 類 ・ 構 造	棟 数 (棟)		床 面 積 (㎡)		決 定 価 格 (千円)		単 位 当 たり 価 格 (円/㎡)	
	A	うち増築分 B	C	うち増築分 D	E	うち増築分 F	(E/C)	うち増築分 (F/D)
事 務 所 店 舗 百 貨 店 銀 行	鉄骨鉄筋コンクリート造	0	0	—	—	—	—	—
	鉄筋コンクリート造	0	0	—	—	—	—	—
	鉄 骨 造	5	1	6,050	89	586,681	7,125	96,972
	軽量鉄骨造	2	0	263	—	19,415	—	73,821
	れんが・コンクリートブロック造	0	0	—	—	—	—	—
計	7	1	6,313	89	606,096	7,125	96,008	80,056
住 宅 ア パ ー ト	鉄骨鉄筋コンクリート造	0	0	—	—	—	—	—
	鉄筋コンクリート造	0	0	—	—	—	—	—
	鉄 骨 造	0	0	—	—	—	—	—
	軽量鉄骨造	28	0	3,584	—	335,295	—	93,553
	れんが・コンクリートブロック造	0	0	—	—	—	—	—
計	28	0	3,584	—	335,295	—	93,553	—
病 院 ホ テ ル	鉄骨鉄筋コンクリート造	0	0	—	—	—	—	—
	鉄筋コンクリート造	3	0	680	—	197,412	—	290,312
	鉄 骨 造	0	0	—	—	—	—	—
	軽量鉄骨造	0	0	—	—	—	—	—
	れんが・コンクリートブロック造	0	0	—	—	—	—	—
計	3	0	680	—	197,412	—	290,312	—
工 場 倉 庫 市 場	鉄骨鉄筋コンクリート造	0	0	—	—	—	—	—
	鉄筋コンクリート造	0	0	—	—	—	—	—
	鉄 骨 造	18	1	16,809	86	1,246,171	3,559	74,137
	軽量鉄骨造	14	0	1,348	—	58,896	—	43,691
	れんが・コンクリートブロック造	0	0	—	—	—	—	—
計	32	1	18,157	86	1,305,067	3,559	71,877	41,384
そ の 他	鉄骨鉄筋コンクリート造	0	0	—	—	—	—	—
	鉄筋コンクリート造	0	0	—	—	—	—	—
	鉄 骨 造	0	0	—	—	—	—	—
	軽量鉄骨造	3	2	19	9	1,020	602	53,684
	れんが・コンクリートブロック造	1	0	9	—	379	—	42,111
計	4	2	28	9	1,399	602	49,964	66,889
合 計	鉄骨鉄筋コンクリート造	0	0	—	—	—	—	—
	鉄筋コンクリート造	3	0	680	—	197,412	—	290,312
	鉄 骨 造	23	2	22,859	175	1,832,852	10,684	80,181
	軽量鉄骨造	47	2	5,214	9	414,626	602	79,522
	れんが・コンクリートブロック造	1	0	9	—	379	—	42,111
計	74	4	28,762	184	2,445,269	11,286	85,017	61,337

(R5概要調書から)

オ 減少分家屋に関する概要

(ア) 木造家屋に関する概要

種 類 \ 区 分	棟 数 A (棟)	床 面 積 B (㎡)	決 定 価 格 C (千円)	単 位 当 たり 価 格 (C/B) (円/㎡)
専 用 住 宅	167	12,670	145,685	11,498
共 同 住 宅 ・ 寄 宿 舎	1	66	181	2,742
併 用 住 宅	19	1,859	23,081	12,416
旅 館 ・ 料 亭 ・ ホ テ ル	0	—	—	—
事 務 所 ・ 銀 行 ・ 店 舗	10	703	5,939	8,448
劇 場 ・ 病 院	0	—	—	—
工 場 ・ 倉 庫	37	1,613	3,683	2,283
土 蔵	4	179	292	1,631
附 属 家	109	3,439	6,149	1,788
合 計	347	20,529	185,010	9,012

(R5概要調書から)

(イ) 非木造家屋に関する概要

種 類 \ 区 分	棟 数 A (棟)	床 面 積 B (㎡)	決 定 価 格 C (千円)	単 位 当 たり 価 格 (C/B) (円/㎡)
事 務 所 ・ 店 舗 ・ 百 貨 店 ・ 銀 行	22	3,105	69,562	22,403
住 宅 ・ ア パ ー ト	10	1,270	17,484	13,767
病 院 ・ ホ テ ル	0	—	—	—
工 場 ・ 倉 庫 ・ 市 場	25	2,263	17,046	7,532
そ の 他	42	1,526	11,254	7,375
合 計	99	8,164	115,346	14,129

(R5概要調書から)

5 諸税

(1) 軽自動車税 (種別割)

賦課状況の推移

車種	区分	令和4年度						令和5年度							
		賦課期日 現在台数 (台)	非課 税分 (台)	課税 免除分 (台)	課税 台数 (台)	調定額 (千円)	対前年 度調定 比(%)	賦課期日 現在台数 (台)	非課 税分 (台)	課税 免除分 (台)	課税 台数 (台)	調定額 (千円)	対前年 度調定 比(%)		
原動機付自転車	50cc以下	2,998	14	4	2,980	5,960	95.0	2,850	14	3	2,833	5,666	95.1		
	50cc超 90cc以下	362	1		361	722	107.4	371	1		370	740	102.5		
	90cc超 125cc以下	487	7		480	1,152	106.0	530	7		523	1,255	108.9		
	ミニカー	78		1	77	285	101.4	77		2	75	278	97.5		
	小計	3,925	22	5	3,898	8,119	97.6	3,828	22	5	3,801	7,939	97.8		
軽自動車及び小型特殊自動車	二輪車(125cc超 250cc以下)	1,188	1		1,187	4,273	100.4	1,201	1		1,200	4,320	101.1		
	ポータトレイラー	63			63	227	112.4	57			57	205	90.3		
	三輪車 重課税適用	1			1	5	100.0	1			1	5	100.0		
	四輪車※1	乗用													
		貨物用													
	四輪車	乗用													
		乗用	営業用												
		乗用	自家用	6,391	8	79	6,304	45,388	87.8	5,570	6	67	5,497	39,578	87.2
		貨物用	営業用	35			35	105	85.4	31			31	93	88.6
	四輪車	貨物用	自家用	1,956	19	15	1,922	7,688	86.8	1,630	16	10	1,604	6,416	83.5
		乗用	営業用	1			1	7	100.0	1			1	7	100.0
		乗用	自家用	6,183	9	59	6,115	66,042	128.9	7,000	16	67	6,917	74,704	113.1
		貨物用	営業用	35			35	133	109.0	45			45	171	128.6
	四輪車	貨物用	自家用	2,316	14	7	2,295	11,475	117.3	2,624	17	8	2,599	12,995	113.2
		乗用	営業用												
		乗用	自家用	5,537	7	78	5,452	70,331	104.1	5,672	5	92	5,575	71,918	102.3
		貨物用	営業用	18			18	81	128.6	26			26	117	144.4
	四輪車	貨物用	自家用	4,409	27	23	4,359	26,154	99.9	4,475	27	24	4,424	26,544	101.5
		乗用	営業用												
		乗用	自家用							16			16	43	
貨物用		営業用	3			3	3		4			4	133.3		
四輪車	貨物用	自家用													
	乗用	営業用													
	乗用	自家用													
	貨物用	営業用													
四輪車	貨物用	自家用													
	乗用	営業用													
	乗用	自家用													
	貨物用	営業用													
四輪車	貨物用	自家用													
	乗用	営業用													
	乗用	自家用													
	貨物用	営業用													
二輪の小型自動車 250cc超	乗用														
	乗用														
	貨物用														
	貨物用														
	農耕用	4,032	2		4,030	9,672	98.8	3,963	2		3,961	9,506	98.3		
	特殊作業用	211	2		209	1,233	99.5	219	2		217	1,280	103.8		
	小計	32,379	89	261	32,029	242,817	103.1	32,535	92	268	32,175	247,906	102.1		
	二輪の小型自動車 250cc超	1,751			1,751	10,506	106.4	1,819			1,819	10,914	103.9		
	合計	38,055	111	266	37,678	261,442	103.1	38,182	114	273	37,795	266,759	102.0		

※についてはP15を参照のこと

(R4課税状況等の調から)

(R5課税状況等の調から)

(2) 軽自動車税（環境性能割）

調定額の推移

(単位：台・円)

税率コード※1	令和3年度※2			令和4年度※3		
	台数	課税標準額	調定額	台数	課税標準額	調定額
3	8	12,602,000	127,700	0	0	0
4	87	133,069,000	1,357,000	0	0	0
5	19	27,029,000	269,900	205	242,428,000	2,419,700
6	0	0	0	11	18,309,000	365,900
7	42	61,753,000	774,100	131	197,501,000	3,944,700
9	0	0	0	18	23,598,000	235,200
10	3	2,901,000	58,000	1	936,000	9,300
11	301	295,374,000	5,907,800	358	367,371,000	7,337,800
13	1	880,000	17,600	0	0	0
14	6	6,492,000	129,600	0	0	0
15	80	81,106,000	1,620,800	0	0	0
計	547	621,206,000	10,262,500	724	850,143,000	14,312,600

※1 税率コードはP15（環境性能割税率）を参照

※2 令和3年2月～令和4年1月徴収分

※3 令和4年2月～令和5年1月徴収分

(3) 市たばこ税

ア 調定額の推移

区分		年度	平成30年度	令和元年度	令和2年度	令和3年度	令和4年度
売渡等本数 (本)	旧3級品以外		85,463,862	85,412,125	83,733,826	84,804,882	85,020,163
	旧3級品		2,992,280	1,675,500	0	0	0
	計		88,456,142	87,087,625	83,733,826	84,804,882	85,020,163
調定額 ※ (円)			477,581,775 (2,243,791)	492,986,684 (96,804)	492,403,643 (2,273,253)	535,337,317 (2,353,268)	557,089,479 (37,374)
前年比 (%)			97.7	103.2	99.9	108.7	104.1

※調定額の () 内の数値は調定額のうち手持品課税分

イ 平成30年度以降の税率推移

税率 (1,000本あたり)	平成30年度 ～H30.9.30	平成30年度 H30.10.1～	令和元年度 R元.10.1～	令和2年度 R2.10.1～	令和3年度 R3.10.1～
旧3級品以外	5,262円	5,692円		6,122円	6,552円
旧3級品	4,000円		(特例税率廃止)		

売渡等本数と調定額の推移

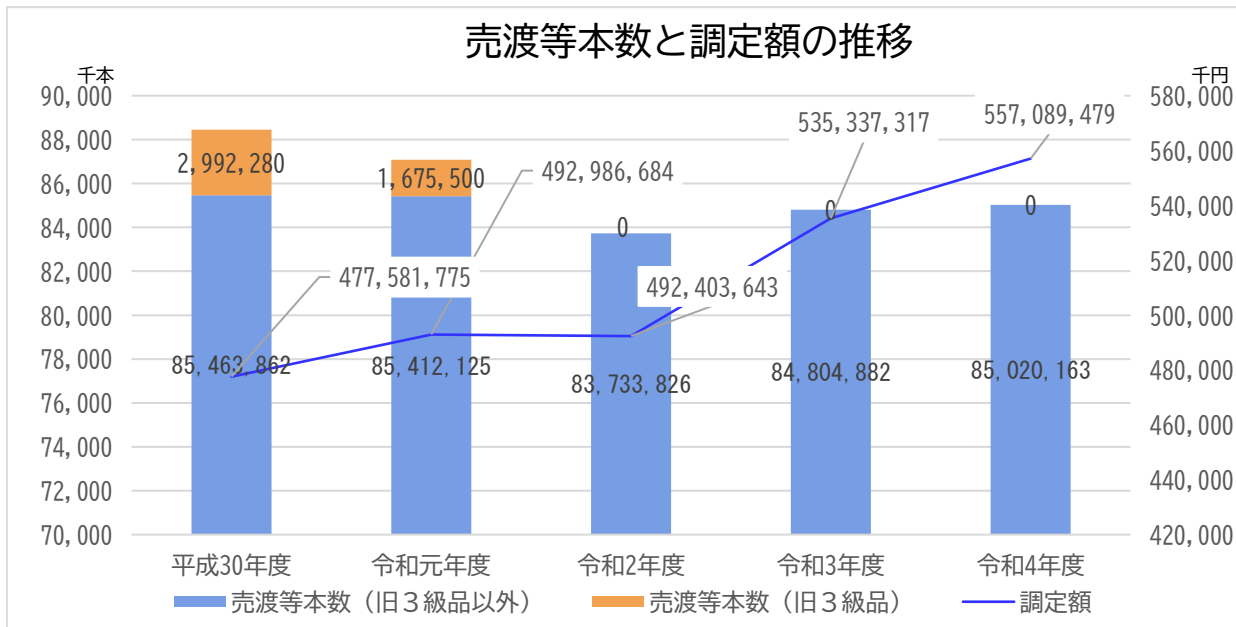

6 目的税

(1) 入湯税

年次別入湯税賦課状況

区分 年度	特別徴収 義務者数 (人)	入 湯 者 数		調 定 額 (円)	前年比 (調定額) (%)
		日 帰 り (人)	宿 泊 (人)		
平成30年度	8	334,985	32,702	21,654,550	98.0
令和元年度	8	346,619	32,350	22,183,450	102.4
令和2年度	8	239,773	10,818	13,611,350	61.4
令和3年度	8	274,825	16,769	16,256,600	119.4
令和4年度	9	307,785	23,619	18,932,100	116.5

(2) 都市計画税

都市計画税の賦課状況(法定免税点以上のもの)

区分 年度	納税義務者 (人)	課 税 標 準 額			調 定 額 (千円)
		土 地 (千円)	家 屋 (千円)	合 計 (千円)	
令和4年度	14,919	64,856,931	105,873,429	170,722,871	340,242
令和5年度	15,014	65,052,531	109,296,088	174,341,134	347,499
比 較	95	195,600	3,422,659	3,618,263	7,257

(当初調定から)

○ 土地(法定免税点以上のもの)

区 分	納税義務者 (人)	筆 数 (筆)	地 積 (千㎡)	決 定 価 格 (千円)	課税標準額 (千円)
宅 地	12,182	30,184	9,195	106,541,726	58,550,509
農 地		3,301	4,567	524,330	523,960
そ の 他		3,471	2,570	8,606,709	6,031,882
合 計	12,182	36,956	16,332	115,672,765	65,106,351

(R5概要調書から)

○ 家屋(法定免税点以上のもの)

区 分	納税義務者 (人)	棟 数 (棟)	床 面 積 (㎡)	決 定 価 格 (千円)	課税標準額 (千円)
木 造	12,076	15,856	1,518,871	41,252,195	41,252,195
非木造		6,230	1,694,550	68,202,353	68,043,893
合 計	12,076	22,086	3,213,421	109,454,548	109,296,088

(R5概要調書から)

(3) 国民健康保険税

賦課状況

(本算定時)

区分	課税対象(基礎)等			算出税額						限度額を超える			低所得者の軽減その他				調定額			保険税率							
	世帯数 世帯	被保険者数 人	所得割 千円	所得割額		資産割額		均等割額		計 千円	課税 限度額 万円	世帯数 世帯	金額 千円	世帯数 世帯	軽減額 千円	端数 処理等 千円	①-②-③-④ 千円	加入世帯 当たり 千円	被保険者1人 当たり 千円	所得割 %	資産割 %	均等割 %	平割 円				
				金額 千円	構成比 %	金額 千円	構成比 %	金額 千円	構成比 %															金額 千円	構成比 %	金額 千円	世帯 千円
令和3年度	医療	一般分	10,380	16,990	11,018,860	614,567	52.5	0	0.0	555,623	47.5	0	0.0	1,170,190	63	95	38,955	5,358	139,488	600	991,147	95	58	5.5	0.0	32,000	0
	退職分	0	0	0	0	0.0	0	0.0	0	0.0	0	0.0	0	63	0	0	0	0	0	0	0	0	0	5.5	0.0	32,000	0
	合計	10,380	16,990	11,018,860	614,567	52.5	0	0.0	555,623	47.5	0	0.0	1,170,190	63	95	38,955	5,358	139,488	600	991,147	95	58	5.5	0.0	32,000	0	
令和3年度	後期	一般分	10,380	16,990	11,018,860	223,477	51.8	0	0.0	208,359	48.2	0	0.0	431,836	19	146	18,924	5,358	52,308	420	360,184	34	21	2.0	0.0	12,000	0
	退職分	0	0	0	0	0.0	0	0.0	0	0.0	0	0.0	0	19	0	0	0	0	0	0	0	0	2.0	0.0	12,000	0	
	合計	10,380	16,990	11,018,860	223,477	51.8	0	0.0	208,359	48.2	0	0.0	431,836	19	146	18,924	5,358	52,308	420	360,184	34	21	2.0	0.0	12,000	0	
令和3年度	介護	一般分	4,205	5,028	4,500,986	70,440	48.7	0	0.0	74,144	51.3	0	0.0	144,584	17	45	5,729	1,848	16,428	131	122,296	29	24	1.5	0.0	14,000	0
	退職分	0	0	0	0	0.0	0	0.0	0	0.0	0	0.0	0	17	0	0	0	0	0	0	0	0	1.5	0.0	14,000	0	
	合計	4,205	5,028	4,500,986	70,440	48.7	0	0.0	74,144	51.3	0	0.0	144,584	17	45	5,729	1,848	16,428	131	122,296	29	24	1.5	0.0	14,000	0	
令和4年度	合計	一般分	10,380	16,990	11,018,860	908,485	52.0	0	0.0	838,126	48.0	0	0.0	1,746,611	99	146	63,607	5,358	208,225	1,151	1,473,628	141	86	9.0	0.0	58,000	0
	退職分	0	0	0	0	0.0	0	0.0	0	0.0	0	0.0	0	99	0	0	0	0	0	0	0	0	9.0	0.0	58,000	0	
	合計	10,380	16,990	11,018,860	908,485	52.0	0	0.0	838,126	48.0	0	0.0	1,746,611	99	146	63,607	5,358	208,225	1,151	1,473,628	141	86	9.0	0.0	58,000	0	
令和4年度	医療	一般分	10,161	16,381	11,215,127	629,317	53.8	0	0.0	539,386	46.2	0	0.0	1,168,703	63	98	78,219	5,398	146,280	701	943,503	92	57	5.5	0.0	32,000	0
	退職分	0	0	0	0	0.0	0	0.0	0	0.0	0	0.0	0	63	0	0	0	0	0	0	0	0	5.5	0.0	32,000	0	
	合計	10,161	16,381	11,215,127	629,317	53.8	0	0.0	539,386	46.2	0	0.0	1,168,703	63	98	78,219	5,398	146,280	701	943,503	92	57	5.5	0.0	32,000	0	
令和4年度	後期	一般分	10,161	16,381	11,215,127	228,841	53.1	0	0.0	202,270	46.9	0	0.0	431,111	19	155	33,200	5,398	54,855	450	342,606	33	20	2.0	0.0	12,000	0
	退職分	0	0	0	0	0.0	0	0.0	0	0.0	0	0.0	0	19	0	0	0	0	0	0	0	0	2.0	0.0	12,000	0	
	合計	10,161	16,381	11,215,127	228,841	53.1	0	0.0	202,270	46.9	0	0.0	431,111	19	155	33,200	5,398	54,855	450	342,606	33	20	2.0	0.0	12,000	0	
令和4年度	介護	一般分	4,097	4,897	4,453,970	69,122	49.1	0	0.0	71,776	50.9	0	0.0	140,898	17	43	6,652	1,893	17,059	128	117,059	28	23	1.5	0.0	14,000	0
	退職分	0	0	0	0	0.0	0	0.0	0	0.0	0	0.0	0	17	0	0	0	0	0	0	0	0	1.5	0.0	14,000	0	
	合計	4,097	4,897	4,453,970	69,122	49.1	0	0.0	71,776	50.9	0	0.0	140,898	17	43	6,652	1,893	17,059	128	117,059	28	23	1.5	0.0	14,000	0	
令和4年度	合計	一般分	10,161	16,381	11,215,127	927,280	53.3	0	0.0	813,432	46.7	0	0.0	1,740,712	99	155	118,071	5,398	218,194	1,279	1,403,168	138	85	9.0	0.0	58,000	0
	退職分	0	0	0	0	0.0	0	0.0	0	0.0	0	0.0	0	99	0	0	0	0	0	0	0	0	9.0	0.0	58,000	0	
	合計	10,161	16,381	11,215,127	927,280	53.3	0	0.0	813,432	46.7	0	0.0	1,740,712	99	155	118,071	5,398	218,194	1,279	1,403,168	138	85	9.0	0.0	58,000	0	
令和5年度	医療	一般分	9,870	15,619	9,861,833	552,228	51.8	0	0.0	513,898	48.2	0	0.0	1,066,126	65	65	31,174	5,232	139,539	945	894,468	90	57	5.5	0.0	32,000	0
	退職分	0	0	0	0	0.0	0	0.0	0	0.0	0	0.0	0	65	0	0	0	0	0	0	0	0	5.5	0.0	32,000	0	
	合計	9,870	15,619	9,861,833	552,228	51.8	0	0.0	513,898	48.2	0	0.0	1,066,126	65	65	31,174	5,232	139,539	945	894,468	90	57	5.5	0.0	32,000	0	
令和5年度	後期	一般分	9,870	15,619	9,861,833	200,809	51.0	0	0.0	192,712	49.0	0	0.0	393,521	20	110	14,443	5,232	52,327	531	326,220	33	20	2.0	0.0	12,000	0
	退職分	0	0	0	0	0.0	0	0.0	0	0.0	0	0.0	0	20	0	0	0	0	0	0	0	0	2.0	0.0	12,000	0	
	合計	9,870	15,619	9,861,833	200,809	51.0	0	0.0	192,712	49.0	0	0.0	393,521	20	110	14,443	5,232	52,327	531	326,220	33	20	2.0	0.0	12,000	0	
令和5年度	介護	一般分	3,928	4,639	3,995,566	62,429	47.7	0	0.0	68,411	52.3	0	0.0	130,840	17	35	4,282	1,765	16,286	116	110,156	28	23	1.5	0.0	14,000	0
	退職分	0	0	0	0	0.0	0	0.0	0	0.0	0	0.0	0	17	0	0	0	0	0	0	0	0	1.5	0.0	14,000	0	
	合計	3,928	4,639	3,995,566	62,429	47.7	0	0.0	68,411	52.3	0	0.0	130,840	17	35	4,282	1,765	16,286	116	110,156	28	23	1.5	0.0	14,000	0	
令和5年度	合計	一般分	23,668	35,877	9,861,832	815,466	51.3	0	0.0	775,021	48.7	0	0.0	1,590,487	102	110	49,899	5,232	208,152	1,592	1,330,844	56	37	9.0	0.0	58,000	0
	退職分	0	0	0	0	0.0	0	0.0	0	0.0	0	0.0	0	102	0	0	0	0	0	0	0	0	9.0	0.0	58,000	0	
	合計	23,668	35,877	9,861,832	815,466	51.3	0	0.0	775,021	48.7	0	0.0	1,590,487	102	110	49,899	5,232	208,152	1,592	1,330,844	56	37	9.0	0.0	58,000	0	

7 徴収

(1) 令和4年度市税徴収実績表

令和5年5月31日現在

科目	令和4年度				令和3年度				比較増減 (C-G) I	率 (I/G)			
	予算額 A	調定額 B	収入額 C	不納欠損額 D	収入未済額 (B-C+D+E)	還付未済額 F	徴収率 C/B	Cの 構成比			決算額 G	徴収率 H	Gの 構成比
1 市民税	4,123,803,000	4,632,366,050	4,580,082,452	4,201,452	49,404,744	1,322,598	98.87	41.3	4,505,374,312	98.73	41.7	74,708,140	1.66
(1) 個人	3,418,892,000	3,630,667,909	3,581,818,093	3,604,711	46,567,703	1,322,598	98.65	32.3	3,491,362,053	98.47	32.3	90,456,040	2.59
7 現年課税分	3,393,700,000	3,578,749,407	3,565,873,209	1	14,186,183	1,309,986	99.64	32.2	3,466,461,015	99.61	32.1	99,412,194	2.87
1 滞納繰越分	25,192,000	51,918,502	15,944,884	3,604,710	32,381,520	12,612	30.71	0.1	24,901,038	38.02	0.2	△8,956,154	△35.97
(2) 法人	704,911,000	1,001,698,141	998,264,359	596,741	2,837,041	0	99.66	9.0	1,014,012,259	99.62	9.4	△15,747,900	△1.55
7 現年課税分	703,200,000	998,053,500	997,177,219	0	876,281	0	99.91	9.0	1,006,491,059	99.90	9.3	△9,313,840	△0.93
1 滞納繰越分	1,711,000	3,644,641	1,087,140	596,741	1,960,760	0	29.83	0.0	7,521,200	72.87	0.1	△6,434,060	△85.55
2 固定資産税	5,232,346,000	5,460,937,550	5,313,959,032	13,482,668	133,615,287	119,437	97.31	48.0	5,157,709,197	97.05	47.8	156,249,835	3.03
7 現年課税分	5,184,400,000	5,301,924,026	5,282,914,591	2,343,867	16,785,005	119,437	99.64	47.7	5,098,256,768	99.54	47.2	184,657,823	3.62
1 滞納繰越分	39,381,000	150,447,724	22,478,641	11,138,801	116,830,282	0	14.94	0.2	50,726,129	27.52	0.5	△28,247,488	△55.69
ウ 交付金・納付金	8,565,000	8,565,800	8,565,800	0	0	0	100.00	0.1	8,726,300	100.00	0.1	△160,500	△1.84
3 軽自動車税	266,000,000	285,622,681	275,478,401	1,168,820	8,991,960	16,500	96.45	2.4	263,246,997	95.96	2.4	12,231,404	4.65
7 現年課税分	252,500,000	261,284,200	258,806,821	75,100	2,418,779	16,500	99.05	2.3	250,608,677	98.85	2.3	8,198,144	3.27
1 滞納繰越分	2,940,000	10,025,881	2,358,980	1,093,720	6,573,181	0	23.53	0.0	2,375,820	22.52	0.0	△16,840	△0.71
ウ 環境性能割	10,560,000	14,312,600	14,312,600	0	0	0	100.00	0.1	10,262,500	100.00	0.1	4,050,100	39.47
4 市たばこ税	522,800,000	557,089,479	557,089,479	0	0	0	100.00	5.0	535,337,317	100.00	5.0	21,752,162	4.06
5 特別土地保有税	0	0	0	0	0	0	-	0.0	0	-	0.0	0	-
7 現年課税分	0	0	0	0	0	0	-	0.0	0	-	0.0	0	-
1 滞納繰越分	0	0	0	0	0	0	-	0.0	0	-	0.0	0	-
6 入湯税	16,600,000	18,932,100	18,932,100	0	0	0	100.00	0.2	16,256,600	100.00	0.2	2,675,500	16.46
7 都市計画税	339,078,000	350,134,377	340,401,043	877,217	8,863,780	7,663	97.22	3.1	331,799,499	96.96	3.0	8,601,544	2.59
7 現年課税分	336,500,000	340,149,074	338,929,509	150,372	1,076,856	7,663	99.64	3.1	328,495,077	99.54	3.0	10,434,432	3.18
1 滞納繰越分	2,578,000	9,985,303	1,471,534	726,845	7,786,924	0	14.74	0.0	3,304,422	27.06	0.0	△1,832,888	△55.47
合計	10,500,827,000	11,305,082,237	11,085,942,507	19,730,157	200,875,771	1,466,198	98.06	100.0	10,809,723,922	97.86	100.0	276,218,585	2.56
内 現年課税分	10,428,825,000	11,079,060,186	11,042,601,328	2,569,340	35,343,104	1,453,586	99.67	99.6	10,720,895,313	99.61	99.2	321,706,015	3.00
内 滞納繰越分	71,802,000	226,022,051	43,341,179	17,160,817	165,532,667	12,612	19.18	0.4	88,828,609	31.40	0.8	△45,487,430	△51.21
1 一般分	1,354,339,000	1,576,649,931	1,431,692,433	10,122,539	138,780,259	3,945,300	90.81	100.0	1,507,312,425	89.01	100.0	△75,619,992	△5.02
7 現年課税分	1,301,156,000	1,410,141,400	1,378,505,896	2	35,479,402	3,843,900	97.76	96.3	1,442,475,610	97.15	95.7	△63,969,714	△4.43
1 滞納繰越分	53,183,000	166,508,531	53,186,537	10,122,537	103,300,857	101,400	31.94	3.7	64,836,815	31.10	4.3	△11,650,278	△17.97
2 退職分	345,000	719,861	132,776	53,000	534,085	0	18.44	0.0	630,231	46.02	0.0	△497,455	△78.93
7 現年課税分	3,000	0	0	0	0	0	-	0.0	0	-	0.0	0	-
1 滞納繰越分	342,000	719,861	132,776	53,000	534,085	0	18.44	0.0	630,231	46.02	0.0	△497,455	△78.93
合計	1,354,684,000	1,577,369,792	1,431,825,209	10,175,539	139,314,344	3,945,300	90.77	100.0	1,507,942,656	88.98	100.0	△76,117,447	△5.05
内 現年課税分	1,301,159,000	1,410,141,400	1,378,505,896	2	35,479,402	3,843,900	97.76	96.3	1,442,475,610	97.15	95.7	△63,969,714	△4.43
内 滞納繰越分	53,525,000	167,228,392	53,319,313	10,175,537	103,834,942	101,400	31.88	3.7	65,467,046	31.20	4.3	△12,147,733	△18.56

(2) 令和4年度滞納整理の状況

区 分		督促状発布 調 定 額 (A)	督 促 状 発布件数	収 入 済 額 (B)	不納欠損額 (C)	繰 越 額 (D) (A-B+E-C)	還付未済額 (E)	整理率 (B/A)
		円	件	円	円	円	円	%
現 年 課 税 分	個人市民税	90,343,547	5,696	77,467,349	1	14,186,183	1,309,986	85.7
	法人市民税	5,002,543	70	4,126,262	0	876,281	0	82.5
	固定資産税 都市計画税	193,532,673	10,661	173,303,673	2,494,239	17,861,861	127,100	89.5
	軽自動車税	29,511,627	3,170	27,034,248	75,100	2,418,779	16,500	91.6
	特別土地 保有税	0	0	0	0	0	0	0.0
	市たばこ税 入湯税	0	0	0	0	0	0	0.0
	計	318,390,390	19,597	281,931,532	2,569,340	35,343,104	1,453,586	88.6
滞納繰越分		226,022,051	0	43,341,179	17,160,817	165,532,667	12,612	19.2
合 計		544,412,441	19,597	325,272,711	19,730,157	200,875,771	1,466,198	59.7
国 民 健 康 保 険 税	現年課税分	163,743,580	9,458	132,108,076	2	35,479,402	3,843,900	80.7
	滞納繰越分	167,228,392	0	53,319,313	10,175,537	103,834,942	101,400	31.9
	計	330,971,972	9,458	185,427,389	10,175,539	139,314,344	3,945,300	56.0

(3) 令和4年度差押えの状況

区 分	令和3年度末	令和4年度中		令和4年度末
		差押え	解除	
動 産	4件	18件	12件	10件
債 権	93	831	857	67
不 動 産 等	66	8	22	52
無体財産権 (電話加入権)	0	0	0	0
無体財産権 (上記を除く)	5	10	11	4
計	168	867	902	133

(4) 令和4年度不納欠損処分の状況

税 目		区 分	執行停止後3年を経過したもの (法第15条の7第4項)		即時欠損処分 (法第15条の7第5項)		時効で消滅したもの (法第18条第1項)		合 計	
			件数	金 額	件数	金 額	件数	金 額	件数	金 額
個 市 民 人 税	普通徴収		195	2,867,946	1	1	35	438,224	231	3,306,171
	特別徴収		39	256,592	0	0	4	41,948	43	298,540
法 人 市 民 税			10	485,100	1	61,641	1	50,000	12	596,741
固 定 資 産 税 都 市 計 画 税			219	10,595,700	294	2,605,442	120	1,158,743	633	14,359,885
軽 自 動 車 税			94	794,000	12	75,100	33	299,720	139	1,168,820
特別土地保有税			0	0	0	0	0	0	0	0
計			557	14,999,338	308	2,742,184	193	1,988,635	1,058	19,730,157
国民健康保険税			686	7,768,312	1	2	202	2,407,225	889	10,175,539

(5) 令和4年度執行停止の状況

税 目		区 分	執 行 停 止	
			件 数	金 額
個 市 民 人 税	普通徴収		380	6,140,420
	特別徴収		70	1,795,293
法 人 市 民 税			8	573,241
固 定 資 産 税 都 市 計 画 税			1,203	28,010,843
軽 自 動 車 税			300	2,459,629
特別土地保有税			0	0
計			1,961	38,979,426
国民健康保険税			1,165	19,531,727

(6) 令和4年度減免等の状況

【減免】

ア 市民税（市民税及び法人市民税）

生活保護を受ける者 (条例第47条第1項第1号)		生活が著しく困難な者 (条例第47条第1項第2号)		学生及び生徒 (条例第47条第1項第3号)		民法第34条の公益法人 (条例第47条第1項第4号)		特別の理由がある者 (条例第47条第1項第5号)		合 計	
件数	金 額	件数	金 額	件数	金 額	件数	金 額	件数	金 額	件数	金 額
件	円	件	円	件	円	件	円	件	円	件	円
7	188,600	7	169,300	0	0	3	180,000	46	2,760,000	63	3,297,900

イ 固定資産税・都市計画税

生活のため公私の扶助を受ける者の固定資産 (条例第67条第1項第1号)		公益のために直接専用する固定資産 (条例第67条第1項第2号)		災害等により著しく価値を減じた固定資産 (条例第67条第1項第3号)		特別の事由があるもの (条例第67条第1項第4号)		合 計	
件数	金 額	件数	金 額	件数	金 額	件数	金 額	件数	金 額
件	円	件	円	件	円	件	円	件	円
52	1,922,800	149	5,713,833	2	15,365	22	2,118,661	225	9,770,659

ウ 軽自動車税（種別割）

区 分		公益のため直接専用する車両 (条例第85条第1項)		生活保護を受ける者が所有する車両 (条例第85条第1項第2号)		身体障害者等が所有又は身体障害者等のために運転する車両 (条例第86条第1項第1・2号)		構造が専ら身体障害者等の利用に供するための車両 (条例第86条第1項第3号)		合 計		
車 種 区 分	税率※	件数	金 額	件数	金 額	件数	金 額	件数	金 額	件数	金 額	
原動機付自転車	50cc 円 2,000	件 0	円 0	件 2	円 4,000	件 2	円 4,000	件 0	円 0	件 4	円 8,000	
軽四輪	乗用 (自家用)	10,800	4	43,200	1	10,800	53	572,400	1	10,800	59	637,200
		7,200	13	93,600	0	0	65	468,000	1	7,200	79	568,800
		12,900	10	129,000	1	12,900	67	864,300	0	0	78	1,006,200
	貨物用 (自家用)	8,100		0	0	0	0	0	0	0	0	0
		5,000	5	25,000	0	0	0	0	2	10,000	7	35,000
		4,000	8	32,000	0	0	3	12,000	4	16,000	15	60,000
	6,000	13	78,000	0	0	8	48,000	2	12,000	23	138,000	
ミニカー	3,700	1	3,700	0	0	0	0	0	0	1	3,700	
合 計		54	404,500	4	27,700	198	1,968,700	10	56,000	266	2,456,900	

※軽四輪の税率については、P15参照

エ 国民健康保険税

天災その他災害を受けた者 (条例第23条第1号)		貧困により生活のため公私の扶助を受ける者 (条例第23条第2号)		被用者保険の旧被扶養者 (条例第23条第3号)		特別の理由がある者 (条例第23条第4号)		合 計	
件数	金 額	件数	金 額	件数	金 額	件数	金 額	件数	金 額
件	円	件	円	件	円	件	円	件	円
0	0	1	15,300	46	664,900	26	1,960,900	73	2,641,100

【課税免除】

○固定資産税

・大田原市地域経済牽引事業の促進による地域の成長発展の基盤強化のための固定資産税の課税免除に関する条例

土 地		家 屋		償却資産		合 計	
件数	金 額	件数	金 額	件数	金 額	件数	金 額
社 1	円 1,219,392	社 2	円 93,829,721	社 2	円 20,134,945	社 2	円 115,184,058

・大田原市過疎地域の持続的発展の支援に関する特別措置法に基づく固定資産税の課税免除に関する条例

土 地		家 屋		償却資産		合 計	
件数	金 額	件数	金 額	件数	金 額	件数	金 額
社 0	円 0	社 0	円 0	社 6	円 7,775,768	社 6	円 7,775,768

(7) 口座振替の状況

(単位:人・件・%)

区分	平成30年度			令和元年度			令和2年度		
	納税義務者数	口座振替件数	口座振替率	納税義務者数	口座振替件数	口座振替率	納税義務者数	口座振替件数	口座振替率
市 県 民 税	9,303	2,667	28.7	9,335	2,636	28.2	9,127	2,572	28.2
固 定 資 産 税 都 市 計 画 税	30,399	11,037	36.3	30,518	11,174	36.6	30,627	11,174	36.5
軽 自 動 車 税	23,660	8,101	34.2	23,701	8,103	34.2	23,499	8,018	34.1
計	63,362	21,805	34.4	63,554	21,913	34.5	63,253	21,764	34.4
国民健康保険税	9,253	3,093	33.4	8,978	2,912	32.4	8,678	2,835	32.7

区分	令和3年度			令和4年度			令和5年度		
	納税義務者数	口座振替件数	口座振替率	納税義務者数	口座振替件数	口座振替率	納税義務者数	口座振替件数	口座振替率
市 県 民 税	8,563	2,469	28.8	8,416	2,310	27.4	8,480	2,334	27.5
固 定 資 産 税 都 市 計 画 税	30,703	11,236	36.6	30,787	11,408	37.1	30,900	11,589	37.5
軽 自 動 車 税	23,335	7,961	34.1	23,380	8,000	34.2	23,319	8,116	34.8
計	62,601	21,666	34.6	62,583	21,718	34.7	62,699	22,039	35.2
国民健康保険税	8,628	2,833	32.8	8,534	2,823	33.1	8,276	2,765	33.4

※ 口座振替率は、各税目の第1期の納税義務者数に占める口座振替件数の割合

※ 税目により給与・年金等からの特別徴収がある。

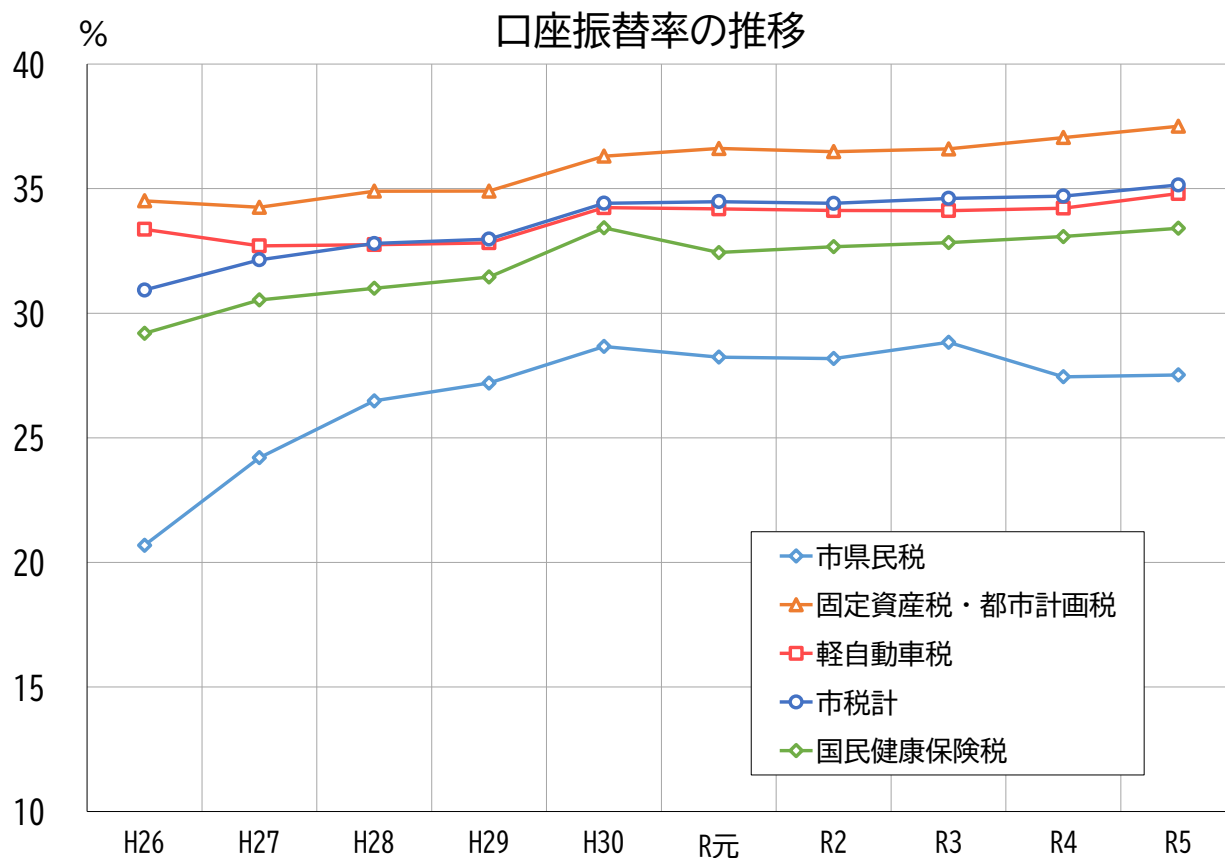

(8) コンビニエンスストアによる収納の状況

(単位：件・円)

税 目	平成29年度		平成30年度		令和元年度	
	件数	金額	件数	金額	件数	金額
市 県 民 税	8,195	169,815,160	8,637	177,379,963	9,071	187,560,075
固定・都計税	22,010	348,182,691	24,083	382,578,336	26,619	434,184,201
軽自動車税	12,078	83,188,200	12,928	91,349,700	13,391	97,573,100
市 税 合 計	42,283	601,186,051	45,648	651,307,999	49,081	719,317,376
国民健康保険税	17,079	249,885,850	14,295	235,280,049	14,754	246,042,100

税 目	令和2年度		令和3年度		令和4年度	
	件数	金額	件数	金額	件数	金額
市 県 民 税	9,937	204,613,894	9,772	209,102,954	10,233	222,471,359
固定・都計税	29,116	478,350,718	30,951	500,936,355	32,284	537,837,671
軽自動車税	14,622	109,748,100	15,005	115,842,500	15,866	125,748,100
市 税 合 計	53,675	792,712,712	55,728	825,881,809	58,383	886,057,130
国民健康保険税	15,995	262,199,700	16,225	265,010,500	16,622	271,465,465

※ 現年分、納期限内納付分のみとし、全期前納分は期別分として積算
 ※ スマートフォン決済アプリによる収納（令和3年2月運用開始）も含む

年度別コンビニ収納状況

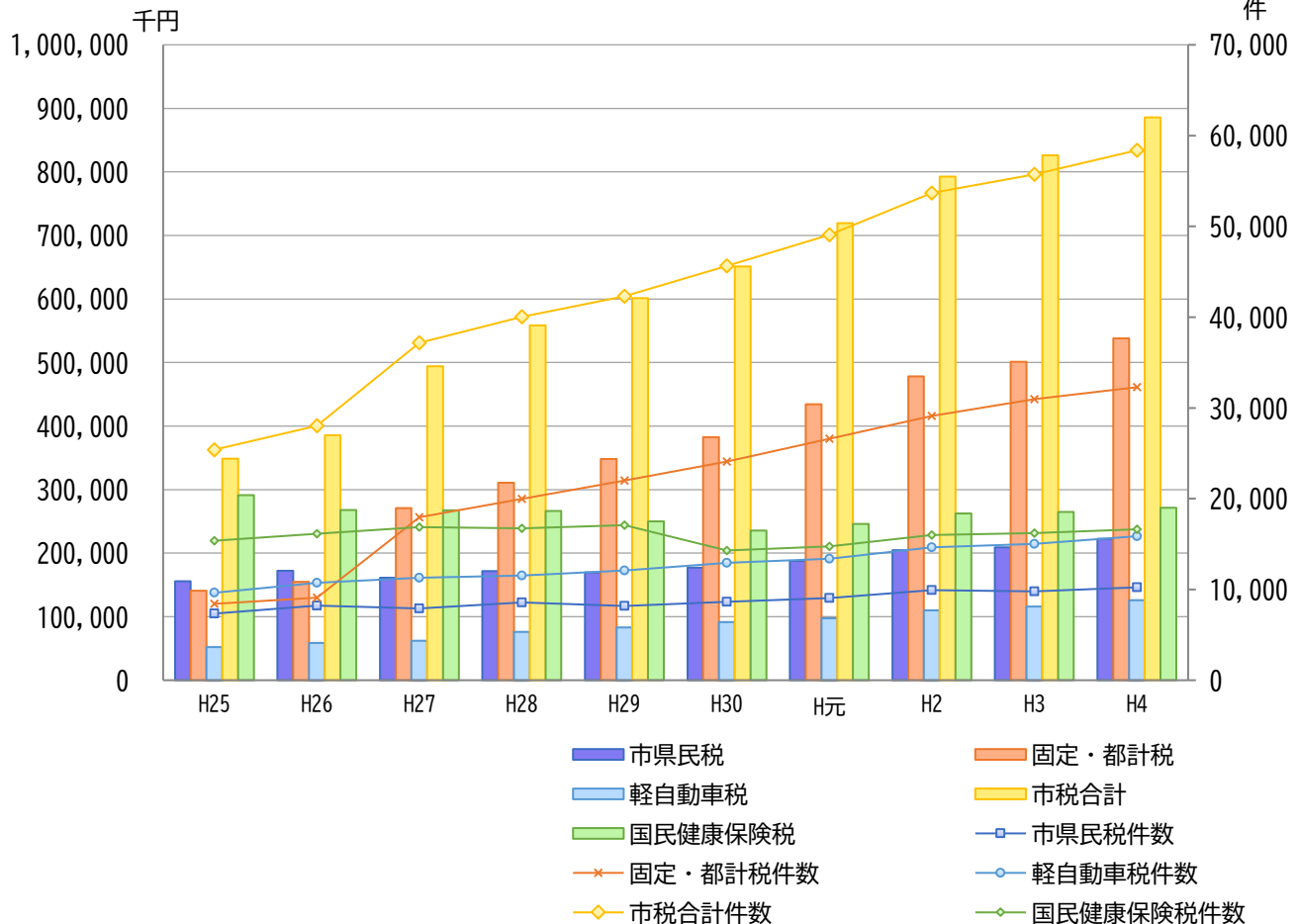

8 その他

(1) 手数料取扱件数の推移

(単位:件)

月別	督促手数料 (@100)				公簿閲覧手数料 (@300)				税証明手数料 (@300 コンビニ交付は@200) ※()はコンビニ交付件数				住宅用家屋証明申請 手数料(@1,300)				複写手数料 (@300)				地番図交付 手数料(@300)			
	2年度	3年度	4年度	4年度	2年度	3年度	4年度	4年度	2年度	3年度	4年度	2年度	3年度	4年度	2年度	3年度	4年度	2年度	3年度	4年度	2年度	3年度	4年度	
4	206	144	123	0	0	0	0	949 (5)	974 (20)	1,001 (32)	22	26	27	111	57	114	159	188	185					
5	291	269	267	0	0	0	0	708 (8)	682 (16)	820 (21)	25	14	20	34	43	35	171	147	138					
6	2,645	2,015	2,262	0	0	0	0	1,717 (48)	1,564 (79)	1,753 (166)	28	25	29	116	18	48	156	162	201					
7	2,435	2,141	1,966	1	0	0	0	1,104 (22)	1,347 (58)	1,410 (98)	12	11	26	71	28	31	208	158	171					
8	1,243	1,367	1,363	0	0	0	0	1,060 (21)	1,220 (59)	1,227 (75)	21	19	17	32	38	28	141	178	173					
9	1,836	2,145	2,085	0	0	0	0	1,084 (20)	1,157 (64)	1,006 (56)	16	13	20	50	66	18	154	212	125					
10	2,191	2,209	1,694	0	0	0	0	1,078 (14)	809 (33)	974 (33)	23	18	22	80	44	22	198	141	126					
11	2,093	2,277	2,206	0	0	0	0	1,025 (9)	830 (48)	913 (31)	18	16	31	50	22	36	164	143	372					
12	2,276	1,993	1,581	0	0	0	0	981 (14)	759 (32)	927 (20)	30	24	18	24	20	24	134	124	126					
1	826	573	772	0	0	0	0	1,055 (12)	918 (36)	863 (40)	22	13	19	53	21	51	207	189	224					
2	2,426	2,469	2,443	0	0	0	0	827 (14)	861 (33)	821 (47)	30	25	38	49	59	16	242	237	373					
3	2,092	1,818	1,759	0	0	0	0	1,026 (30)	838 (29)	731 (35)	32	32	29	71	51	49	180	160	322					
合計	20,560	19,420	18,521	1	0	0	0	12,614 (217)	11,959 (507)	12,446 (654)	279	236	296	741	467	472	2,114	2,039	2,536					

※令和2年度まで、公簿閲覧手数料・税証明手数料・地番図交付手数料は200円、複写手数料は50円。

※督促手数料の3月分の件数は出納整理期間中を含む。また、分納により件数×100円とならない場合がある。

※税証明書手数料については2ページ目以降は1ページあたり100円となる。

令和5年度 税務概要

令和5年9月発行

編集・発行 栃木県大田原市経営管理部税務課
〒324-8641

栃木県大田原市本町1丁目4番1号

電話 0287-23-8785

FAX 0287-23-8957

Mail zeimu@city.ohatawara.tochigi.jp



「知恵と愛のある 協働互敬のまち おおたわら」

 大田原市