

地域のひろば

※新型コロナウイルス感染症の影響により掲載事業が中止・延期となる場合があります。詳細は各施設ホームページでご確認ください。

本 本庁舎 **湯** 湯津上庁舎
黒 黒羽庁舎 **体** 県立県北体育館

Challenge!

地域おこし協力隊 活動レポート

報告者：西谷 俊彦

vol.38

新たに地域おこし協力隊員を任命しました
3月1日に新たな地域おこし協力隊員として、西谷俊彦氏を任命しました。

西谷隊員には、「新規就農を目指した農業振興に関する活動」を行っていただきます。

【西谷隊員より一言】

この度、3月より地域おこし協力隊に任命された西谷俊彦です。出身地は石川県で、年齢は25歳です。大学卒業後、農業や福祉の仕事に携わっていました。協力隊としての現在の活動は、市内で有機農業を営んでいる「きくち農園」で農業を学びながら、大田原市の農業に関するPR活動などを行っており、大田原市が有機農業に盛んに取り組んでいる地域だと知ってもらうための活動もしていきたいと思っています。

これから農業を通して少しでも大田原市の皆さまのお役に立てるよう取り組みますのでよろしくお願います。



任命書交付式

問 政策推進課

本 6階

TEL (23) 8793



じゃがいもの定植準備中

なす風土記ものがたり

vol.49

四季農耕図屏風

田園風景が広がる大田原では、田んぼに水が入ると、春がきて一年が始まったと感じる方も多いのではないのでしょうか。今回は、「四季農耕図屏風」を紹介いたします。

四季農耕図は四季耕作図とも呼ばれ、一年間の稲作の過程を描いて襖絵や屏風、掛軸などに仕立てたものです。日本には平安時代から四季絵・月次絵という稲作を描いたものがありました。十五世紀前半に中国から農民の労働風景が描かれた耕織図が伝わると、それらと結びついて四季耕作図となりました。主に狩野派によって、寺院や城郭などの襖絵としてさかんに描かれるようになりました。江戸時代後期になると、狩野派以外の各流派の画家たちや各藩の御用絵師なども描くようになり、全国へ、そして庶民層にも普及しました。

当館では所蔵する四季農耕図屏風の春の場面を、4月29日(金)～5月29日(日)まで展示します。ぜひご来館ください。



四季農耕図屏風【江戸時代】
(当館所蔵)

問 歴史民俗資料館

TEL (98) 2151

知って得するくらし情報

vol.26

特定外来生物「クビアカツヤカミキリ」

幼虫がモモ・ウメ・サクラなどの樹木内部を食い荒らし、衰弱・枯死させる特定外来生物「クビアカツヤカミキリ」による被害が県南地域で拡大・深刻化しています。被害拡大防止のため、クビアカツヤカミキリを発見した場合は、速やかに左記へご連絡ください。

【クビアカツヤカミキリの特徴】

- ・体長は約2・5cm～4cm
- ・全体的に光沢のある黒色で胸部(首部)が赤色になっている
- ・6月～8月に成虫となって樹木の外に現れる

※特定外来生物とは、日本の生態系に重大な影響をおよぼすおそれがある生物として、外来生物法により指定された生物で、飼育、運搬、販売、野外に放つことなどが禁止されています。

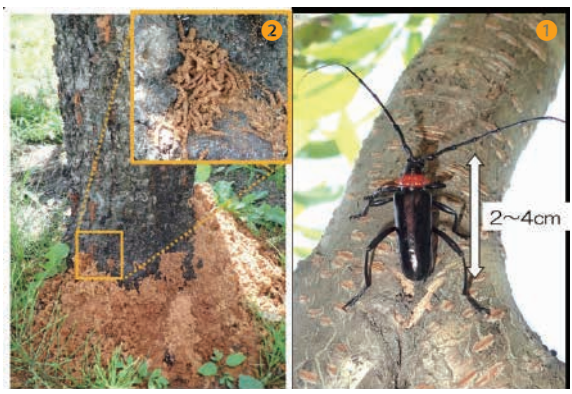

①クビアカツヤカミキリ成虫 ②幼虫が排出し、株元に堆積した挽き肉状のフラス(木くずと糞のまじったもの)

問 生活環境課

本 2階

TEL (23) 8775

問 栃木県北環境森林事務所

TEL (23) 6363

問 栃木県那須農業振興事務所

TEL (22) 2826

自然観察館だより

TEL (28) 3251



休館日：毎週月曜(祝日を除く)、祝日の翌日(日曜を除く)
■開館時間…午前9時30分～午後4時30分
(入館は午後4時まで)

■世界のチョウ・日本のチョウ展

～タテハチョウ大集合～ 6月19日⑩まで開催

雄と雌とで全く異なる色彩・斑紋を表す型のことを性的二型と言います。日本で見られるタテハチョウで、性的二型の代表的なチョウを紹介します。

◆メスグロヒョウモン

雄の翅の表は他のヒョウモンチョウと同様に橙色と黒斑のヒョウ柄模様をしています。雌の翅の表は青紫色を帯びた黒色に白帯と白斑があります。中央アジア東部から中国、日本まで幅広く分布しています。



◆メスアカムラサキ

雄の翅の表は黒褐色で、前翅と後翅の中央には大きな白い紋があり、その周囲は紫色に輝いています。雌の翅の表は橙色です。雌は毒チョウのカバマダラに擬態していると考えられています。熱帯・亜熱帯に広く分布していて、日本では八重山諸島などで見られます。



■自然観察会(早起き探鳥会)を開催

日の出が早い6月、だんだんと明るくなってくるふれあいの丘で目覚めたばかりの野鳥を観察します。

- 日時…6月18日④午前5時～7時30分 ※雨天中止
- 集合場所…ふれあいの丘駐車場 ※のぼり旗が目印
- 対象者…小学生以上(小学生は保護者同伴)
- 定員…10名(先着順)
- 費用…300円(野鳥の会会員100円、中学生以下無料)
- 持ち物…雨具、筆記用具、双眼鏡(お持ちの方はご持参ください、当館でも用意しています)
- 申込方法…5月21日④～6月11日④に、電話(午前9時30分～午後4時)で申し込み
- その他

大田原理科クラブと日本野鳥の会栃木県支部との共催



昨年の観察会の様子

■臨時休館のお知らせ

5月10日④は臨時休館になります

天文館だより

TEL (28) 3254



休館日：毎週月曜(祝日を除く)、祝日の翌日(日曜を除く)
■開館時間…午後1時30分～9時
(入館は午後8時30分まで)

■星空情報■

月の表面に「X」の文字が浮き上がる

月にはたくさんのクレーターがあります。クレーターは、月の表面に隕石がぶつかってできた跡です。月には水や大気がほとんどないので、隕石がぶつかった跡が浸食されずいつまでも残って見えるのです。大きなクレーターは直径100kmを越すものまであります。

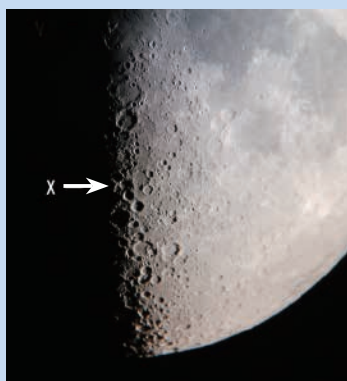

月面X(天文館)

月面「X」は、3つの隣り合ったクレーターを縁取っている高い部分に太陽の光が当たり、それがちょうどアルファベットのXのように見えるのでそのように呼ばれ、最近知られるようになってきました。

この月面Xは、太陽の光の角度の関係で、年に数回、それも限られた時間にしか見る事ができない、なかなか珍しい現象です。

天文館では5月8日⑩午後6時10分～7時、7時10分～8時の2回、月面Xの観望会を実施します。ぜひ大きな望遠鏡でお楽しみください。

■主なイベント(5月中旬～6月中旬)■

①写真撮影会(初心者の方大歓迎 月の写真を撮ろう)

- 日時…6月7日⑩ 午後8時10分～9時
- 内容…この日は上弦の月。クレーターや谷などの地形が見やすい時です。望遠鏡にカメラを接続し撮影します。レンズ交換ができる一眼カメラをご持参ください。

②県民の日無料開放

- 日時…6月11日④～12日⑩
- 内容…「栃木県民の日」に伴い、11日と12日の両日を無料開放日とします。
※予約された方を優先します。一度に入館できる人数に限りがありますので、事前に予約をお願いします。

③街角観望会・その1

- 日時…6月18日④
午後2時～4時
- 場所…中央多目的公園
- 内容…太陽望遠鏡を公園内に設置し、黒点やプロミネンスなど、普段見ることの少ない太陽表面の様子を観望します。

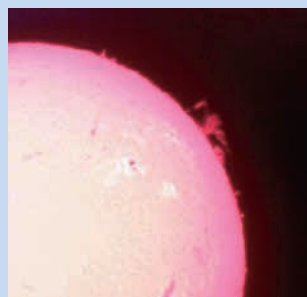

黒点とプロミネンス(天文館)

本 本庁舎（新庁舎）

湯 湯津上庁舎

黒 黒羽庁舎

体 県立県北体育館



大田原図書館からの お知らせ



大田原図書館 TEL(23)4560

通年 9:00~19:00

黒羽図書館 TEL(59)0855

平日 9:30~18:30 (土) (日) (祝) 9:30~17:30

湯津上図書館 TEL(98)7037

通年 9:00~17:00

★絵本や紙しばいの読み聞かせなどを行っています。

名称	場所	日時
ピノキオおはなし会	大田原図書館	5月1日㊤・5月15日㊤・6月5日㊤ 午後2時から
こどものつどい 出演：ガールスカウト	おはなしコーナー	5月8日㊤・6月12日㊤ 午後2時~3時
にじいろおはなし会	トコトコ大田原3階 つどいの広場	5月24日㊤・6月28日㊤午前11時から
おひさまばかばかの会	しんとみ子育て 支援センター	5月13日㊤・6月10日㊤午前11時から
コアラおはなし会	黒羽図書館2階 視聴覚室	5月8日㊤・6月12日㊤午前11時から

こんにちは。大田ワラオです。
新生活の疲れを溜めないように、
しっかり休息しましょう。



★休館日のお知らせ★

※休館日は生活カレンダーでも確認できます。

大田原図書館・湯津上庁舎図書室

5月2日㊤・5月16日㊤

5月20日㊤・6月6日㊤

黒羽図書館

5月9日㊤・5月20日㊤

5月23日㊤・6月13日㊤

★図書館で予約できる資料の点数が変わりました★

利用者の方々のご要望にお応えし、予約の制限を変更しました。
今後は図書と雑誌を合わせて**10冊**まで予約できます。視聴覚資料の
上限4点は変更ありません。どうぞご活用ください。

なお、この変更に伴い、予約の待ち時間やカウンターで待ち時間
が延びることを防ぐため、以下の取り組みを行います。

- ① コミックなどの「巻揃え」対応の中止
- ② 予約者のカードによる予約資料の貸出し徹底
- ③ リクエスト資料提供可否の回答保留
ご理解ご協力をお願いします。



那須野が原ハーモニーホールからのお知らせ



TEL(24)0880

※出演者への花束、プレゼント、出入り待ち、楽屋訪問などはお断りします。

※記載がない限り、未就学児の入場はすべてお断りします。

近日開催

気軽に寄席ハーモニー亭 柳家さん喬独演会

●日時…5月19日㊤ 午後2時開演 小ホール

●チケット…全席指定1,500円(友の会1,400円)
大学生以下1,000円

●出演…柳家さん喬
柳亭左ん坊(前座)



参加者募集

第29回マラソン・コンサート 参加者募集

●日時…8月19日㊤・20日㊤ 大ホール

●対象者…小学4年生以上

●費用…200円

※申し込み期間など詳細は、ホールホームページ
をご覧ください。

